

MOBILIÁRIO
MUEBLES



Marelli
O ambiente motiva

CA. TÁ LO GO

MOBILIÁRIO
MUEBLES



Existem pessoas que defendem plantas, animais, teses de doutorado. Nós defendemos pessoas. Gente que dedica seu talento para contribuir com a vida em sociedade. O café que você toma quando acorda, são pessoas que plantam. A roupa que você veste, são pessoas que costuram. O celular que você liga para agendar uma reunião, são pessoas que criam. O carro que você dirige. A série que você assiste.

TUDO SÃO PESSOAS.

E dizem que cada uma é a soma de tudo à sua volta. Ao seu redor, no ambiente, no lugar. Pessoas são elos de envolvimento. E, numa empresa, a razão do crescimento. Para ter sucesso, não basta perguntar "O quê?", "Como?" e "Por quê?". É preciso, primeiro, perguntar "Onde" e "Para quem?".

Somos a Marelli, a marca de ambientes corporativos feita de pessoas. Para pessoas. Nossa meta é alinhar corpo e mente. Design e performance também são nossa prioridade. Porque estar bem é produtivo. É motivação. É estímulo. Pessoas não são o ativo, são o motivo. Muita gente se pergunta: "Qual é o segredo do sucesso?". Olhe à sua volta, essa é a resposta. O ambiente. E sabe por quê? Porque o lugar importa. O ambiente errado faz desistir. O ambiente certo faz realizar. O ambiente não é o todo. Mas contém o tudo. E o tudo precisa estar, estimular, permitir e inspirar. Existimos para motivar.

Marelli

O ambiente motiva.

Existen personas que defienden plantas, animales, tesis de doctorado. Nosotros defendemos personas. Gente que dedica su talento para contribuir con la vida en sociedad. El café que usted toma cuando se despierta, son personas que lo plantan. La ropa que usted viste, son personas que cosen. El celular que usted enciende para organizar una reunión, son personas que fabrican. El auto que usted maneja. La serie que usted mira.

TODO SON PERSONAS.

Y dicen que cada una es la suma de todo a su alrededor. A su alrededor, en el ambiente, en el lugar. Personas son eslabones de compromiso. Y, en una empresa, la razón del crecimiento. Para tener éxito, no basta preguntarse: ¿Qué?, ¿cómo? y ¿por qué? Es necesario, primero, preguntar ¿Dónde? y ¿para quién?

Somos Marelli, la marca de ambientes corporativos hecha por personas. Para personas. Nuestra meta es alinear cuerpo y mente. Diseño y performance también son nuestras prioridades. Porque estar bien es productivo. Es motivación. Es estímulo. Personas no son el activo, son el motivo. Mucha gente se pregunta: ¿Cuál es el secreto del éxito? Mire a su alrededor, esa es la respuesta. El ambiente. ¿Y sabe por qué? Porque el lugar importa. El ambiente equivocado hace desistir. El ambiente correcto hace realizar. El ambiente no es todo. Pero contiene todo. Y el todo necesita estar, estimular, permitir e inspirar. Existimos para motivar.

Marelli

El ambiente motiva.

O AMBIENTE
MOTIVA.
DESCUBRA
COMO.

*EL AMBIENTE MOTIVA.
DESCUBRA CÓMO.*



EXECUTIVO | *EJECUTIVO* 8

direção | *dirección* 12



OPERACIONAL | *OPERACIONAL* 16

gerência e staff | *gerencia y equipo* 20

arquivamento | *archivos* 28



COLAB | *COLAB* 34

áreas colaborativas | *áreas colaborativas* 38



ENCONTROS | *ENCUENTROS* 44

meetings | *meetings* 48

treinamento | *entrenamiento* 53



LOUNGE | *LOUNGE* 56

recepção | *recepción* 60



GERAL | *GENERAL* 64

multiuso | *multiuso* 68

OPÇÕES DE ACABAMENTO | *OPCIONES DE TERMINACIONES* 72

ACESSÓRIOS ELÉTRICOS | *ACCESORIOS ELÉCTRICOS* 74





EXECU TIVO

Sucesso. Lucros. Crescimento. Tudo isso depende diretamente do desempenho das pessoas que comandam sua empresa. São elas que assumem a responsabilidade de decidir os rumos do seu negócio.

Para esses profissionais, um local de trabalho inspirador é matéria-prima para grandes resultados. Por isso, a Marelli desenvolve produtos específicos para diretores, executivos e grandes líderes. Com qualidade, elegância e perfeição nos detalhes, ajudamos a construir ambientes motivadores e, ao mesmo tempo, buscar um futuro promissor para sua empresa.



EJECU TIVO

Éxito. Lucros. Crecimiento. Todo eso depende directamente del desempeño de las personas que comandan su empresa. Son ellas las que asumen la responsabilidad de decidir los rumbos de su negocio. Para esos profesionales, un local de trabajo inspirador es materia prima para grandes resultados. Por eso Marelli desarrolla productos específicos para directores, ejecutivos y grandes líderes. Con calidad, elegancia y perfección en los detalles, ayudamos a construir ambientes motivadores y, al mismo tiempo, buscar un futuro promisorio para su empresa.



Two dark grey rectangular panels mounted horizontally on the light wood wall.

Books on the shelves:
Top shelf: "A SMILE IN THE MIND"
Second shelf: "MAKING IT"
Third shelf: "E"

Decorative items on the desk and shelves:
- White vase
- Silver vase
- Yellow typewriter
- Small clock
- Eiffel Tower replica

direção

dirección



Estação Gerencial ONE

Estación Gerencial

1. Tampo da mesa com revestimento em lâmina natural de madeira com acabamento em verniz ou em madeira maciça Teka.
2. Perfil decorativo com acabamento escovado.
3. Abertura de portas e gavetas por sistema de toque.
4. Caixa de tomadas com 3 tomadas e espelhos para lógica (3), HDMI e USB. Moldura e tampa de acesso em alumínio.
5. Passagem de cabeamento pelo interior do armário.

1. Tapa de la mesa con revestimiento en lámina natural de madera con terminación en barniz o en madera maciza Teka.
2. Perfil decorativo con terminación escobado.
3. Abertura de puertas y cajones por sistema de toque.
4. Caja de electrificación con tres enchufes y espejos para lógica (3) HDMI y USB. Moldura y tapa de acceso en aluminio.
5. Pasaje del cableado por el interior del armario.



Tampo
Tapa
2.000 x 1.000 x 25 mm

Armários
Armarios
2.500 x 550 x 700 mm

Mesa Retá ONE

Mesa Recta

1. Tampo da mesa com revestimento em lâmina natural de madeira com acabamento em verniz ou em madeira maciça Teka.
2. Perfil decorativo com acabamento escovado.
3. Caixa de tomadas com 3 tomadas e espelhos para lógica (3), HDMI e USB. Moldura e tampa de acesso em alumínio.
4. Passagem de cabeamento pelo interior do pé.

1. Tapa de la mesa con revestimiento en lámina natural de madera con terminación en barniz o en madera maciza Teka.
2. Perfil decorativo con terminación escobada.
3. Caja de electrificación con tres enchufes y espejos para lógica (3), HDMI y USB. Moldura y tapa de acceso en aluminio.
4. Pasaje del cableado por el interior de la pata.



Dimensões
Dimensiones
2.000 x 1.000 x 750 mm

WGPR: tampo da mesa, tampo dos armários e frentes das portas em MDP com lâmina natural de madeira.

Estrutura dos armários e mesa em MDP com revestimento melamínico.

TKPR: tampo da mesa em madeira maciça Teka. Armários e estrutura da mesa em MDP com revestimento melamínico.

WGPR: Tapa de la mesa, tapa de los armarios y frentes de las puertas en MDP con lámina natural de madera.

Estructura de los armarios y mesa en MDP con revestimiento melamínico.

TKPR: Tapa de la mesa en madera maciza Teka. Armarios y estructura de la mesa en MDP con revestimiento melamínico.

Mesa Reta em Tamburato ONE

Mesa Recta en Tamburato

1. Tampo da mesa em tamburato de 40 mm de espessura.
2. Pé lateral em tamburato de 40 mm de espessura.
3. Caixa de tomadas com 3 tomadas e espelhos para lógica (3), HDMI e USB. Moldura e tampa de acesso em alumínio.
4. Subida de cabeamento por eletroduto de alumínio.

1. Tapa de la mesa en tamburato de 40 mm. de espesor.
2. Pata lateral en tamburato de 40 mm. de espesor.
3. Caja de tomadas con tres enchufes y espejos para lógica (3), HDMI y USB. Moldura y tapa de acceso en aluminio.
4. Subida del cableado por electroducto de aluminio.



Dimensões
Dimensiones
1.800 x 800 x 750 mm

Estação Gerencial OPEN

Estación Gerencial



Também indicado para ambiente OPERACIONAL.
También indicado para ambiente OPERACIONAL.

1. Caixa de tomadas com 3 tomadas e espelhos para lógica (3), HDMI e USB. Moldura e tampa de acesso em alumínio.
2. Passagem de cabeamento pelo interior do armário.
3. Tampo em MDP de 25 mm.
4. Pé lateral com aspecto flutuante, em formato pórtico ou cavalete.

1. Caja de electrificación con tres enchufes y espejos para lógica (3), HDMI y USB. Moldura y tapa de acceso en aluminio.
2. Pasaje del cableado por el interior del armario.
3. Tapa en MDP de 25 mm.
4. Pata lateral con aspecto fluctuante, en formato pórtico o cavalete.



Mesa Gerencial CONECTA

Mesa de Gerencia Conecta



Também indicado para ambiente OPERACIONAL.
También indicado para ambiente OPERACIONAL.

1. Passagem de cabeamento pelo interior do armário.
2. Tampo em MDP de 25mm.
3. Pé lateral em T ou Madeira.
4. Gavetas com trilho telescópico.
5. Puxadores de alumínio.

1. *Pasaje de cableado por el interior del armario.*
2. *Tapa en MDP de 25mm.*
3. *Pata lateral en "T" o en madera.*
4. *Cajones con riel telescópico.*
5. *Jaladores de aluminio.*

Tampo

Tapa

- 1.600 x 900 mm
- 1.800 x 900 mm
- 2.000 x 900 mm

Armários

Armarios

- 800 x 500 x 670 mm
- 1.180 x 500 x 670 mm
- 1.560 x 500 x 670 mm



Tampo

Tapa

- 1.600 x 800 mm
- 1.600 x 1.000 mm
- 1.800 x 800 mm
- 1.800 x 1.000 mm
- 2.000 x 800 mm
- 2.000 x 1.000 mm
- 2.200 x 800 mm
- 2.200 x 1.000 mm
- 2.400 x 800 mm
- 2.400 x 1.000 mm

Armários

Armarios

- 1.000 x 500 x 693 mm
- 1.400 x 500 x 693 mm
- 1.800 x 500 x 693 mm
- 2.200 x 500 x 693 mm



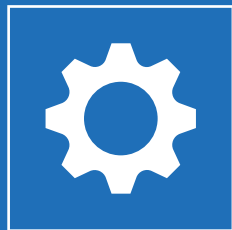

OPERA CIONAL

O nível operacional da sua empresa é onde as ideias saem do papel, os talentos entram em ação e as estratégias se transformam em resultados. Nesses ambientes, onde produtividade é tudo, o mobiliário corporativo da Marelli faz toda a diferença. Conheça aqui os produtos voltados exclusivamente para as equipes operativas de sua empresa e descubra como um ambiente inspirador pode proporcionar um salto de rendimento.



OPERA CIONAL

El nivel operacional de su empresa es donde las ideas salen del papel, los talentos entran en acción y las estrategias se transforman en resultados. En esos ambientes, donde la productividad es todo, el mobiliario corporativo de Marelli marca toda la diferencia. Conozca aquí los productos dirigidos exclusivamente para los equipos operativos de su empresa y descubra cómo un ambiente inspirador puede proporcionar un salto de rendimiento.



gerência e staff

gerencia y equipo





Plataforma OPEN

Plataforma



Também indicado para ambiente COLAB.
También indicado para ambiente COLAB.

1. Pé lateral com aspecto flutuante, em formato pórtico ou cavalete (cavalete para estações duplas).
2. Possibilidade de estruturação lateral através de gaveteiros.
3. Acesso à elétrica por tampa basculante em alumínio ou sem elétrica (*opção sem elétrica).
4. Predisposição para encaixe de tomadas e conexões de lógica.

Opcionais: divisores frontais e laterais em vidro, madeira ou metacrilato, suporte de CPU, luminária, armário ou prateleira sobre a basculante, porta-acessórios e fechamento pé painel lateral.

1. Pata lateral con aspecto fluctuante, en formato de pórtico o de caballete (caballete para las estaciones dobles).
2. Posibilidad de estructuración lateral a través de cajoneras.
3. Acceso a la red eléctrica por tapa basculante en aluminio o sin eléctrica. (*Opción sin eléctrica).
4. Predisposición para el encaje de tomadas y conexiones de lógica.

Opcionales: Divisores frontales y laterales de vidrio, madera o metacrilato, soporte de la CPU, de lámpara, armario o estante sobre la basculante, porta accesorios y cierre de la pata panel lateral.

Profundidade Total <i>Profundidad total</i>	Largura Total <i>Ancho total</i>	Altura <i>Altura</i>
600 mm*	1.000 mm	740 mm
700 mm*	1.200 mm	
733 mm	1.400 mm	
833 mm	1.600 mm	
1.430 mm	2.000 mm	
1.630 mm	2.400 mm	
	2.800 mm	
	3.000 mm	
	3.200 mm	
	3.600 mm	
	4.000 mm	
	4.200 mm	
	4.800 mm	
	5.000 mm	
	5.600 mm	
	6.000 mm	
	6.400 mm	
	7.000 mm	
	8.000 mm	

Plataforma JOB

Plataforma



Também indicado para ambiente COLAB.
También indicado para ambiente COLAB.

1. Pé lateral em formato pórtico.
2. Possibilidade de estruturação lateral através de gaveteiros.
3. Calha elétrica com predisposição para encaixe de tomadas e conexões de lógica.
4. Acesso à elétrica/lógica por tampa plástica.
5. Tampo em MDP de 25 mm de espessura.

Opcionais: divisores em vidro, madeira ou metacrilato, suporte de CPU, armário ou prateleira sobre o tampo e fechamento pé painel lateral.

1. Pata lateral en formato de pórtico.
2. Posibilidad de estructuración lateral a través de cajoneras.
3. Canaleja eléctrica con predisposición para encaje de tomadas y conexiones de lógica.
4. Acceso a la red eléctrica / lógica por tapa plástica.
5. Tapa en MDP de 25 mm de espesor.

Opciones: Divisorias de vidrio, madera o metacrilato, soporte de CPU, armario o estante sobre la tapa y cierre de la pata panel lateral.



Profundidade Total

Profundidad total

700 mm
1.200 mm
1.400 mm

Largura Total

Ancho total

1.000 mm
1.200 mm
1.400 mm
1.600 mm
2.000 mm
2.400 mm
2.800 mm
3.000 mm
3.200 mm
3.600 mm
4.000 mm
4.200 mm
4.800 mm
5.000 mm
5.600 mm
6.000 mm
6.400 mm
7.000 mm
8.000 mm

Altura

Altura

740 mm



Tampo

Tapa

1.600 x 800 mm
1.600 x 1.000 mm
1.800 x 800 mm
1.800 x 1.000 mm
2.000 x 800 mm
2.000 x 1.000 mm
2.200 x 800 mm
2.200 x 1.000 mm
2.400 x 800 mm
2.400 x 1.000 mm

Armários

Armarios

1.000 x 500 x 693 mm
1.400 x 500 x 693 mm
1.800 x 500 x 693 mm
2.200 x 500 x 693 mm

Estação Gerencial OPEN

Estación Gerencial



Também indicado para ambiente EXECUTIVO.
También indicado para ambiente EJECUTIVO.

1. Caixa de tomadas com 3 tomadas e espelhos para lógica (3), HDMI e USB. Moldura e tampa de acesso em alumínio.
2. Passagem de cabeamento pelo interior do armário.
3. Tampo em MDP de 25 mm.
4. Pé lateral com aspecto flutuante, em formato pórtico ou cavalete.

1. Caja de electrificación con tres enchufes y espejos para lógica (3), HDMI y USB. Moldura y tapa de acceso en aluminio.
2. Pasaje del cableado por el interior del armario.
3. Tapa en MDP de 25 mm.
4. Pata lateral con aspecto fluctuante, en formato pórtico o cabalette.



Biombo REASONS

Biombo

1. Quadro estrutural em alumínio.
2. Acabamentos laterais e superior em alumínio.
3. Possibilidade de passagem de cabos pelo interior da estrutura.
4. Faces com acabamento em madeira, tecido, vidro ou chapa perfurada.
5. Quadros com possibilidade de empilhamento.

Opcionais: mecanismo basculante para faces, face com acesso a tomadas, torre de sustentação e suportes de tempo.

1. Cuadro estructural en aluminio.
2. Terminaciones laterales y superior en aluminio.
3. Posibilidad de pasaje de cables por el interior de la estructura.
4. Fases con terminación en madera, tejido, vidrio o chapa perforada.
5. Cuadros con posibilidad de apilarlos.

Opcionales: Mecanismo basculante para fases, fase con acceso a enchufes, torre de sostén y soportes de la tapa.



Largura Total
Ancho total
800 mm
1.000 mm
1.200 mm
1.400 mm
1.600 mm

Altura Total
Altura total
1.010 mm
1.390 mm
1.770 mm

Profundidade Total
Profundidad total
100 mm

Biombo HABITAT

Biombo

1. Quadro estrutural em aço.
2. Acabamentos laterais e superior em alumínio.
3. Possibilidade de passagem de cabos pelo interior da estrutura.
4. Faces com acabamento em madeira, tecido ou vidro.

Opcionais: torre de sustentação e suportes de tempo.

1. Cuadro estructural en acero.
2. Terminaciones laterales y superior en aluminio.
3. Posibilidad de pasaje de los cables por el interior de la estructura.
4. Fases con terminación en madera, tejido y vidrio.

Opcionales: Torre de sustentación y soportes de la tapa.

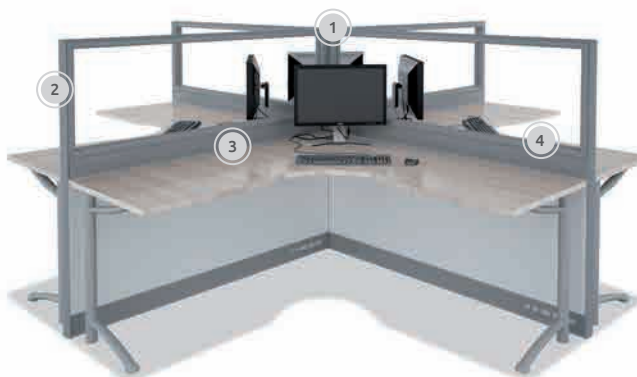

Largura Total
Ancho total
800 mm
1.000 mm
1.200 mm
1.400 mm
1.600 mm

Altura Total
Altura total
1.060 mm
1.370 mm
1.678 mm

Profundidade Total
Profundidad total
75 mm

Biombo DIVISION

Biombo

1. Quadro estrutural em aço.
2. Elevada resistência e estabilidade.
3. Passagem de cabos pelo rodapé.
4. Predisposição para encaixe de tomadas e lógica.

Opcionais: sapata de sustentação e suportes de tempo.

1. Cuadro estructural en acero.
2. Elevada resistencia y estabilidad.
3. Pasaje de cables por el zócalo.
4. Predisposición para el encaje de tomadas y lógica.

Opcionales: Zapata de sustentación y soportes de la tapa.



Largura Total
Ancho total
800 mm
1.000 mm
1.200 mm
1.400 mm
1.600 mm

Altura Total
Altura total
1.100 mm
1.300 mm
1.600 mm

Profundidade Total
Profundidad total
50 mm



Profundidade Total	Largura Total	Altura Total
Profundidade total	Ancho total	Altura total
600 mm	800 mm	730 mm
700 mm	1.000 mm	
	1.200 mm	
	1.400 mm	
	1.600 mm	

Mesa Retta SISTEMA Z

Mesa Recta

1. Pé lateral estampado, sem ponteiras plásticas.
2. Passagem de cabos pelo interior da estrutura.
3. Possibilidade de passagem de cabos entre mesas (lateralmente).
4. Tampo em MDP de 25 mm.
5. Painel frontal estrutural de 15 mm.

Opcionais: calha elétrica, passa-cabos, suporte de CPU e suporte de teclado.

1. Pata lateral estampada, sin punteras plásticas.
2. Pasaje de cables por el interior de la estructura.
3. Posibilidad de pasaje de cables entre mesas (lateralmente).
4. Tapa en MDP de 25mm.
5. Panel frontal estructural de 15 mm.

Opcionais: Canaleta eléctrica, pasa cables, soporte de CPU y soporte de teclado.



Tampo	Altura
Tapa	Altura
1.200 x 1.200 mm	730 mm
1.200 x 1.400 mm	
1.200 x 1.600 mm	
1.400 x 1.400 mm	
1.400 x 1.600 mm	
1.600 x 1.600 mm	

Mesa L SISTEMA Z

Mesa L

1. Pé lateral estampado, sem ponteiras plásticas.
2. Passagem de cabos pelo interior da estrutura, com saída de cabos sobre o tampo.
3. Possibilidade de passagem de cabos entre mesas (lateralmente).
4. Tampo em MDP de 25 mm.
5. Painel frontal estrutural de 15 mm.

Opcionais: calha elétrica, suporte de CPU e suporte de teclado.

1. Pata lateral estampada, sin punteras plásticas.
2. Pasaje de cables por el interior de la estructura, con salida de cables sobre la tapa.
3. Posibilidad del pasaje de los cables entre las mesas (lateralmente).
4. Tapa en MDP de 25 mm.
5. Panel frontal estructural de 15 mm.

Opcionales: Canaleta eléctrica, soporte de CPU y soporte de teclado.



Tampo	Altura
Tapa	Altura
1.600 x 1.800 mm	730 mm
1.800 x 2.100 mm	
1.600 x 2.400 mm	

Mesa Península SISTEMA Z

Mesa Península

1. Pé lateral estampado, sem ponteiras plásticas.
2. Passagem de cabos pelo interior da estrutura, com saída de cabos sobre o tampo.
3. Possibilidade de passagem de cabos entre mesas (lateralmente).
4. Tampo em MDP de 25 mm.
5. Painel frontal estrutural de 15 mm.

Opcionais: calha elétrica, suporte de CPU e suporte de teclado.

1. Pata lateral estampada, sin punteras plásticas.
2. Pasaje de los cables por el interior de la estructura, con salida de los cables sobre la tapa.
3. Posibilidad del pasaje de los cables entre las mesas (lateralmente).
4. Tapa en MDP de 25 mm.
5. Panel frontal estructural de 15 mm.

Opcionales: Canaleta eléctrica, soporte de CPU y soporte del teclado.

Mesa com Regulagem de Altura Elétrica UP

Mesa con Regulación de altura eléctrica



Também indicado para ambiente COLAB.
También indicada para ambiente COLAB.



1. Possibilidade de trabalhar em pé ou sentado.
2. Regulagem de altura elétrica de baixo ruído.
3. Display retrátil com visor de altura e memória para 4 alturas.
4. Acesso a tomadas por caixa elétrica.
5. Possibilidade de mesa simples ou dupla.

Opcionais: divisor frontal.

1. Posibilidad de trabajar en pie o sentado.
2. Regulación eléctrica de la altura, con bajo ruido.
3. Visor retráctil con indicación de altura y memoria para cuatro alturas.
4. Acceso a tomadas por caja eléctrica.
5. Posibilidad de mesa simple o doble.

Opcionales: Divisor frontal.



Profundidade Total

Profundidad total

700 mm
1.430 mm

Largura Total

Ancho total

1.400 mm
1.600 mm

Altura

Altura
730 a 1.200 mm



Mesa Gerencial CONECTA

Mesa de Gerencia Conecta



Também indicado para ambiente EXECUTIVO.
También indicado para ambiente EJECUTIVO.

1. Passagem de cabeamento pelo interior do armário.
2. Tampo em MDP de 25mm.
3. Pé lateral em T ou Madeira.
4. Gavetas com trilho telescópico.
5. Puxadores de alumínio.

1. Pasaje de cableado por el interior del armario.
2. Tapa en MDP de 25mm.
3. Pata lateral en "T" o en madera.
4. Cajones con riel telescópico.
5. Jaladores de aluminio.



Tampo

Tapa

1.600 x 900 mm
1.800 x 900 mm
2.000 x 900 mm

Armários

Armarios

800 x 500 x 670 mm
1.180 x 500 x 670 mm
1.560 x 500 x 670 mm



Plataformas CONECTA

Plataformas Conecta



Também indicado para ambiente COLAB.
También indicada para ambiente COLAB.

1. Pé lateral em três formatos.
2. Acesso a elétrica por tampa em alumínio ou plástica.
3. Pré-disposição para encaixe de tomadas e conexões de lógica.
4. Flexibilidade de layout.
5. Possibilidade de encaixe de sofás da linha Join.

1. Pata lateral en tres formatos.
2. Acceso a la parte eléctrica por tapa en aluminio o plástica.
3. Predisposición para encaje de tomas de energía y conexiones de lógica.
4. Flexibilidad de layout.
5. Posibilidad de encaje de sofás de la línea Join.

Profundidade Total

Profundidad total

600 mm
700 mm
1.200 mm
1.400 mm

Largura Total

Ancho total

1.000 mm
1.200 mm
1.400 mm
1.600 mm
2.000 mm
2.400 mm
2.800 mm
3.000 mm
3.200 mm
3.600 mm
4.000 mm
4.200 mm
4.800 mm
5.000 mm
5.600 mm
6.000 mm
6.400 mm
7.000 mm
8.000 mm

Altura

Altura
740 mm



arquivamento

archivos



Armário Baixo ONE

Armario Bajo

1. Tampo e portas com revestimento em lâmina natural de madeira com acabamento em verniz ou melamínico preto.
2. Perfil decorativo com acabamento escovado.
3. Abertura de portas por sistema de toque.

1. Tapa y puertas con revestimiento en lámina natural de madera con terminación en barniz o melamínico negro.
2. Perfil decorativo con terminación escobada.
3. Abertura de las puertas por el sistema de toque.



Dimensões
Dimensiones
2.000 x 550 x 750 mm

Gaveteiro Volante ONE

Archivo Volante

1. Tampo e gavetas com revestimento em lâmina natural de madeira com acabamento em verniz ou melamínico preto.
2. Perfil decorativo com acabamento escovado.
3. Abertura de portas por sistema de toque.
4. Gaveta com suporte para pastas suspensas.

1. Tapa y cajones con revestimiento en lámina natural de madera con terminación en barniz o melamínico negro.
2. Perfil decorativo con terminación escobada.
3. Abertura de las puertas por el sistema de toque.
4. Cajón con soporte para carpetas colgantes.



Dimensões
Dimensiones
500 x 500 x 650 mm



Dimensões
Dimensiones

AR03: 800 x 500 x 730 mm
AR18: 600 x 500 x 730 mm
AR20: 700 x 500 x 730 mm

Armários ARQUIVAMENTOS

Armários

1. Dobradiças com amortecimento no fechamento e abertura de 105°.
2. Puxadores embutidos.
3. Chave com sistema escamoteável.
4. Sistema de montagem tambor e minifix.
5. Possibilidade de pasta suspensa (alguns modelos).

Opcionais: prateleira, pasta suspensa, rodapé metálico, sapata baixa ou alta e dobradiças com abertura de 165°.

1. Bisagras con amortiguadores en el cierre y abertura de 105°.
2. Jaladores embutidos.
3. Llave con sistema removible.
4. Sistema de montaje tambor y minifix.
5. Posibilidad de carpeta colgante (Algunos modelos).

Opcionales: Estante, carpeta colgante, zócalo metálico, zapata baja o alta y bisagras con abertura de 165°.



Dimensões
Dimensiones

AR04: 800 x 600 x 730 mm



Dimensões
Dimensiones

AR05: 800 x 500 x 1.000 mm



Dimensões
Dimensiones

AR06: 800 x 500 x 1.600 mm



Dimensões
Dimensiones

AR07: 800 x 500 x 1.600 mm



Dimensões
Dimensiones

AR10: 800 x 500 x 2.100 mm



Dimensões
Dimensiones

AR14: 800 x 500 x 1.600 mm



Dimensões
Dimensiones

AR12: 1.000 x 500 x 630 mm



Dimensões
Dimensiones

AR13: 1.000 x 500 x 630 mm



Dimensões
Dimensiones

AR15: 800 x 500 x 1.600 mm



Dimensões
Dimensiones

AR16: 1.600 x 500 x 730 mm
AR19: 1.200 x 500 x 730 mm
AR21: 1.400 x 500 x 730 mm



Dimensões
Dimensiones

AR17: 2.400 x 500 x 730 mm



Dimensões

Dimensiones

GM07: 400 x 500 x 730 mm

GM09: 400 x 500 x 630 mm

Gaveteiros ARQUIVAMENTOS

Archivos

1. Variações de altura, largura, profundidade e número de gavetas.
2. Abertura das gavetas através de perfil lateral.
3. Chave com sistema escamoteável.
4. Possibilidade de gaveteiro suspenso.
5. Suporte para pasta suspensa (alguns modelos).

Opcionais: rodapé metálico, sapata alta, rodízios, porta-acessórios e estofado para tampo.

1. Variaciones de altura, ancho, profundidad y número de cajones.
2. Abertura de los cajones a través de perfil lateral.
3. Llave con sistema removible.
4. Posibilidad de cajonero suspendido.
5. Soporte para carpetas colgantes (Algunos modelos).

Opcionales: Zócalo metálico, zapata alta, conjunto de ruedas, porta accesorios y tapizado para la tapa.



Dimensões

Dimensiones

GM01: 396 x 396 x 140 mm



Dimensões

Dimensiones

GM02: 396 x 396 x 280 mm



Dimensões

Dimensiones

GM03: 400 x 500 x 590 mm

GM04: 400 x 500 x 630 mm



Dimensões

Dimensiones

GM05: 400 x 500 x 630 mm



Dimensões

Dimensiones

GM08: 400 x 600 x 730 mm



Dimensões

Dimensiones

GM10: 400 x 500 x 630 mm



Dimensões

Dimensiones

GM11: 330 x 500 x 630 mm



Dimensões

Dimensiones

GM12: 330 x 500 x 630 mm

GM13: 330 x 400 x 630 mm



Dimensões

Dimensiones

GM14: 330 x 400 x 630 mm



Armários CONECTA

Armarios Conecta

1. Dobradiças com amortecimento no fechamento.
2. Puxadores em alumínio com pintura.
3. Sistema de montagem tambor e minifix.
4. Armários fixos e volantes.

1. Bisagras con amortiguadores en el cierre.
2. Jaladores con pintura de aluminio.
3. Sistema de montaje tambor y minifix.
4. Armarios fijos y volantes.

Dimensões

Dimensiones

CAM805: 800 x 500 x 1000 mm



Dimensões

Dimensiones

CAM1205: 1200 x 500 x 740 mm

CAM1405: 1400 x 500 x 740 mm



Dimensões

Dimensiones

CAM0706E: 700 x 600 x 386 mm



Dimensões

Dimensiones

CAM0706D: 700 x 600 x 386 mm



Dimensões

Dimensiones

CAF1205: 1200 x 500 x 740 mm

CAF1405: 1400 x 500 x 740 mm



Dimensões

Dimensiones

CAA1206: 1200 x 600 x 740 mm

CAA1406: 1400 x 600 x 740 mm



Dimensões

Dimensiones

CAA1205: 1200 x 500 x 740 mm

CAA1405: 1400 x 500 x 740 mm



Dimensões

Dimensiones

CAA1202: 1200 x 250 x 470 mm

CAA1402: 1400 x 250 x 470 mm



Dimensões

Dimensiones

CG040405: 400 x 500 x 670 mm

CG040404: 400 x 400 x 670 mm

Gaveteiros CONECTA

Archivos Conecta

1. Rodízios com diâmetro de 60 mm e sistema de trava.
2. Puxadores em alumínio com pintura.
3. Trilho telescópico em todas gavetas.
4. Chave com sistema escamoteável.

1. Conjunto de ruedas con 60 de diametro y trabas.
2. Jaladores con pintura de aluminio.
3. Riel telescópico en todos los cajones.
4. Llave con sistema removible.



Dimensões

Dimensiones

CG030405: 400 X 500 X 670 mm



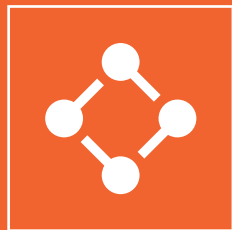

COLAB

Duplas, trios, células, grupos, times.

Os formatos são muitos, mas a verdade é uma só: quem trabalha junto faz mais, faz melhor e faz mais motivado.

Foi pensando no poder da colaboração que a Marelli desenvolveu produtos específicos para ambientes de trabalho em grupo. Espaços onde a versatilidade, o conforto e a qualidade são combustível para grandes conquistas compartilhadas.

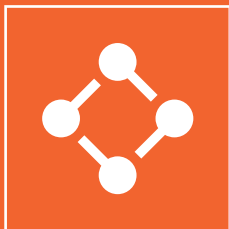

COLAB

Parejas, tríos, células, grupos, equipos.
Los formatos son muchos, pero la verdad
es una sola: quien trabaja junto hace más,
hace mejor y lo hace más motivado.
Fue pensando en el poder de la colaboración
que Marelli desarrolló productos específicos
para ambientes de trabajo en grupo. Espacios
en los que la versatilidad, el confort y la
calidad son el combustible para grandes
conquistas compartidas.



áreas colaborativas

áreas colaborativas





Plataforma OPEN

Plataforma



Também indicado para ambiente OPERACIONAL.
También indicado para ambientes OPERACIONAL.

1. Pé lateral com aspecto flutuante, em formato pórtico ou cavalete (cavalete para estações duplas).
2. Possibilidade de estruturação lateral através de gaveteiros.
3. Acesso à elétrica por tampa basculante em alumínio ou sem elétrica (*opção sem elétrica).
4. Predisposição para encaixe de tomadas e conexões de lógica.

Opcionais: divisores frontais e laterais em vidro, madeira ou metacrilato, suporte de CPU, luminária, armário ou prateleira sobre a basculante, porta-acessórios e fechamento pé painel lateral.

1. Pata lateral con aspecto fluctuante, en formato práctico o caballete (caballete para estaciones dobles).
2. Posibilidad de estructuración lateral a través de cajoneras.
3. Acceso a la red eléctrica por tapa basculante en aluminio o sin eléctrica (*Opción sin eléctrica).
4. Predisposición para el encaje de tomadas y conexiones de lógica.

Opcionales: Divisorias frontales y laterales de vidrio, madera o metacrilato, soporte de CPU, lámpara, armario o estante sobre la basculante, porta accesorios y cierre del panel lateral.

Profundidade Total Profundidad total	Largura Total Ancho total	Altura Altura
600 mm*	1.000 mm	740 mm
700 mm*	1.200 mm	
733 mm	1.400 mm	
833 mm	1.600 mm	
1.430 mm	2.000 mm	
1.630 mm	2.400 mm	
	2.800 mm	
	3.000 mm	
	3.200 mm	
	3.600 mm	
	4.000 mm	
	4.200 mm	
	4.800 mm	
	5.000 mm	
	5.600 mm	
	6.000 mm	
	6.400 mm	
	7.000 mm	
	8.000 mm	

Plataforma JOB

Plataforma



Também indicado para ambiente OPERACIONAL.
También indicado para ambiente OPERACIONAL.

1. Pé lateral em formato pórtico.
2. Possibilidade de estruturação lateral através de gaveteiros.
3. Calha elétrica com predisposição para encaixe de tomadas e conexões de lógica.
4. Acesso à elétrica/lógica por tampa plástica.
5. Tampo em MDP de 25 mm de espessura.

Opcionais: divisores em vidro, madeira ou metacrilato, suporte de CPU, armário ou prateleira sobre o tampo e fechamento pé painel lateral.

1. Pata lateral en formato de pórtico.
2. Posibilidad de estructuración lateral a través de cajoneras.
3. Canaleta eléctrica con predisposición para el encaje de las tomadas y conexiones de lógica.
4. Acceso a la red eléctrica por tapas plásticas.
5. Tapa en MDP de 25 mm. de espesor.

Opcionales: Divisorias en vidrio, madera o metacrilato, soporte de CPU, armario o estante sobre el tampo y cierre de la pata panel lateral.

Profundidade Total Profundidad total

700 mm
1.200 mm
1.400 mm

Largura Total Ancho total

1.000 mm
1.200 mm
1.400 mm
1.600 mm
2.000 mm
2.400 mm
2.800 mm
3.000 mm
3.200 mm
3.600 mm
4.000 mm
4.200 mm
4.800 mm
5.000 mm
5.600 mm
6.000 mm
6.400 mm
7.000 mm
8.000 mm

Altura Altura

740 mm





Mesa de Reunião Alta JOB

Mesa de Reunión Alta

1. Possibilidade de tampo em madeira maciça.
2. Altura compatível com cadeiras tipo caixa e banquetas.
3. Possibilidade de solução elétrica.

1. Posibilidad de tapa en madera maciza.
2. Altura compatible con sillas caja y banquetas.
3. Posibilidad de solución eléctrica.

Dimensões

Dimensiones

1.600 x 800 x 1.020 mm	1.600 x 1.000 x 1.020 mm
1.800 x 800 x 1.020 mm	1.800 x 1.000 x 1.020 mm
2.000 x 800 x 1.020 mm	2.000 x 1.000 x 1.020 mm
2.200 x 800 x 1.020 mm	2.200 x 1.000 x 1.020 mm
2.400 x 800 x 1.020 mm	2.400 x 1.000 x 1.020 mm

Mesa com Regulagem de Altura Elétrica UP

Mesa con Regulación de altura eléctrica



Também indicado para ambiente OPERACIONAL.
También indicado para ambiente OPERACIONAL.

1. Possibilidade de trabalhar em pé ou sentado.
2. Regulagem de altura elétrica de baixo ruído.
3. Display retrátil com visor de altura e memória para 4 alturas.
4. Acesso a tomadas por caixa elétrica.
5. Possibilidade de mesa simples ou dupla.

Opcionais: divisor frontal.

1. Posibilidad de trabajar en pie o sentado.
2. Regulación eléctrica de la altura, con bajo ruido.
3. Visor retráctil con visión de la altura y con memoria cuatro 4 alturas.
4. Acceso a tomadas por caja eléctrica.
5. Posibilidad de mesa simple o doble.

Opcionales: Divisor frontal.

Profundidade Total	Largura Total	Altura
Profundidad total	Ancho total	Altura
700 mm*	1.400 mm	730 a 1.200 mm
1.430 mm	1.600 mm	



Plataformas CONECTA

Plataformas Conecta



Também indicado para ambiente OPERACIONAL.
También indicado para ambiente OPERACIONAL.

1. Pé lateral em três formatos.
2. Acesso a elétrica por tampa em alumínio ou plástica.
3. Pré-disposição para encaixe de tomadas e conexões de lógica.
4. Flexibilidade de layout.
5. Possibilidade de encaixe de sofás da linha Join.

1. Pata lateral en tres formatos.
2. Acceso a la parte eléctrica por tapa en aluminio o plástica.
3. Predisposición para encaje de tomas de energía y conexiones de lógica.
4. Flexibilidad de layout.
5. Posibilidad de encaje de sofás de la línea Join

Profundidade Total Profundidad total

600 mm
700 mm
1.200 mm
1.400 mm

Largura Total Ancho total

1.000 mm
1.200 mm
1.400 mm
1.600 mm
2.000 mm
2.400 mm
2.800 mm
3.000 mm
3.200 mm
3.600 mm
4.000 mm
4.200 mm
4.800 mm
5.000 mm
5.600 mm
6.000 mm
6.400 mm
7.000 mm
8.000 mm

Altura Altura

740 mm









ENCON TROS

Em toda a complexidade envolvida no fluxo de trabalho das organizações, há um elemento que faz toda a diferença na saúde do negócio: a capacidade de diálogo entre as pessoas. A comunicação é a chave do bem-estar, da motivação e da produtividade em todos os níveis de uma empresa. É por isso que a Marelli criou produtos especialmente pensados para ambientes de encontros.



ENCUEN TROS

En toda la complejidad involucrada en el flujo de trabajo de las organizaciones hay un elemento que marca toda la diferencia en la salud del negocio: la capacidad de diálogo entre las personas. La comunicación es la llave del bienestar, de la motivación y de la productividad en todos los niveles de una empresa. Es por eso que Marelli creó productos especialmente pensados para ambientes de encuentros.



meetings

meetings



Mesa de Reunião ONE

Mesa de Reunión

1. Tampo com revestimento em lâmina natural de madeira com acabamento em verniz.
2. Perfil decorativo com acabamento escovado.
3. Caixa de tomadas com 3 tomadas e espelhos para lógica (3), HDMI e USB. Moldura e tampa de acesso em alumínio.
4. Passagem de cabeamento pelo interior do pé.

1. Tapa con revestimiento en lámina natural de madera con terminación en barniz.
2. Perfil decorativo con terminación escobada.
3. Caja de electrificación con tres enchufes y espejos para lógica (3), HDMI y USB. Moldura y tapa de acceso en aluminio.
4. Pasaje del cableado por el interior de la pata.



Dimensões

Dimensiones

1.600 x 1.300 x 750 mm
3.200 x 1.300 x 750 mm
4.800 x 1.300 x 750 mm



Dimensões

Dimensões
1.200 x 750 mm

Mesa de Reunião Redonda ONE

Mesa de Reunión Redonda

1. Tampo com revestimento em lâmina natural de madeira com acabamento em verniz.
2. Base em formato de disco em alumínio.

1. Tapa con revestimiento en lámina natural de madera con terminaciones en barniz.
2. Base en formato de disco en aluminio.

Mesa de Reunião Tamburato ONE

Mesa de Reunión Tamburato

- | | |
|--|---|
| <ol style="list-style-type: none"> 1. Tampo da mesa em tamburato de 40 mm de espessura. 2. Pé lateral em tamburato de 40 mm de espessura. 3. Caixa de tomadas com 3 tomadas e espelhos para lógica (3), HDMI e USB. Moldura e tampa de acesso em alumínio. 4. Subida de cabeamento por eletroduto de alumínio. | <ol style="list-style-type: none"> 1. Tapa de la mesa en tamburato de 40 mm. de espesor. 2. Pata lateral en tamburato de 40 mm. de espesor. 3. Caja de electrificación con tres enchufes para lógica (3) HDMI y USB. Moldura y tapa de acceso en aluminio. 4. Subida del cableado por electroducto de aluminio. |
|--|---|



Dimensões

Dimensiones

1.600 x 1.300 x 750 mm
 3.200 x 1.300 x 750 mm
 4.800 x 1.300 x 750 mm

Mesa de Reunião OPEN

Mesa de Reunión

1. Pé lateral com aspecto flutuante.
2. Possibilidade de caixa de tomadas.
3. Tampo em MDP com 25 mm de espessura.

- | |
|---|
| <ol style="list-style-type: none"> 1. Pata lateral con aspecto fluctuante. 2. Posibilidad de caja de tomada. 3. Tapa en MDP de 25 mm de espesor. |
|---|

Dimensões

Dimensiones

1.600 x 800 x 740 mm	2.400 x 800 x 740 mm
1.600 x 1.000 x 740 mm	2.400 x 1.000 x 740 mm
1.600 x 1.630 x 740 mm	3.200 x 1.000 x 740 mm
1.800 x 800 x 740 mm	3.200 x 1.630 x 740 mm
1.800 x 1.000 x 740 mm	3.600 x 1.000 x 740 mm
2.000 x 800 x 740 mm	4.000 x 1.000 x 740 mm
2.000 x 1.000 x 740 mm	4.800 x 1.630 x 740 mm
2.200 x 800 x 740 mm	6.400 x 1.630 x 740 mm
2.200 x 1.000 x 740 mm	8.000 x 1.630 x 740 mm





Mesa de Reunião Redonda OPEN

Mesa de Reunión Redonda

1. Tampo em MDP com 25 mm de espessura.
2. Base em formato de disco em alumínio.

1. Tapa de MDP con 25 mm de espesor.
2. Base en formato de disco en aluminio.

Dimensões

Dimensiones
910 x 750 mm
1.200 x 750 mm

Mesa de Reunião Oval SISTEMA Z

Mesa de Reunión Oval

1. Pé lateral estampado, sem ponteiros plásticos.
2. Passagem de cabos pelo interior da estrutura.
3. Tampo em MDP de 25 mm.
4. Painel frontal estrutural de 15 mm.
5. Acesso a tomadas e lógica por caixa de tomadas.

Opcionais: caixa de tomadas.

1. Pata lateral estampado, sin punteras plásticas.
2. Pasaje de cables por el interior de la estructura.
3. Tapa en MDP de 25 mm.
4. Panel frontal estructural de 15 mm.
5. Acceso a tomadas y lógica por caja de tomadas.

Opcionales: Caja de tomadas.

Dimensões

Dimensiones
1.600 x 1.200 x 730 mm
2.400 x 1.200 x 730 mm
3.000 x 1.200 x 730 mm
4.600 x 1.200 x 730 mm



Mesa de Reunião Redonda SISTEMA Z

Mesa de Reunión Redonda

1. Possibilidade de caixa de tomadas com tampa em alumínio.
2. Passagem de cabos pelo interior da estrutura.
3. Base em aço com 5 pés.
4. Tampo em MDP com 25 mm de espessura.

Opcionais: caixa de tomadas.

1. Posibilidad de caja de tomadas con tapa en aluminio.
2. Pasaje de los cables por el interior de la estructura.
3. Base en acero con 5 patas.
4. Tapa en MDP con 25 mm de espesor.

Opcionales: Caja de tomadas.

Dimensões
Dimensiones
910 x 730 mm
1.200 x 730 mm



Mesa de Reunião CONECTA

Mesa de Reunión Conecta

1. Tampo em MDP com 25mm de espessura em formato semi oval
2. Estruturas laterais recuadas da extremidade do tampo
3. Pe lateral em formato de "T" ou "V"

1. Tapa de MDP con 25mm de espesor en formato semi oval.
2. Estructuras laterales corridas hacia atrás de la extremidad de la tapa.
3. Pata lateral en formato de "T" o de "Y".

Dimensões
Dimensiones
1.600 x 1.300 mm
2.000 x 1.300 mm
2.400 x 1.300 mm
3.200 x 1.300 mm



treinamento

entrenamiento



Mesa Volante Rebatível OPEN

Mesa volante rebatible

- | | |
|---|---|
| <ol style="list-style-type: none"> 1. Estrutura que permite o rebatimento do tampo, facilitando o armazenamento. 2. Pés possuem rodízios com trava. 3. Facilidade de alteração de layouts. | <ol style="list-style-type: none"> 1. Estructura que permite rebatir la tapa, facilitando el almacenamiento. 2. Las patas poseen conjunto de ruedas con trabas. 3. Facilidad para la alteración del layouts. |
|---|---|



Dimensões

Dimensiones

- 1.400 x 600 x 740 mm
- 1.400 x 700 x 740 mm
- 1.600 x 600 x 740 mm
- 1.600 x 700 x 740 mm

Mesa Volante OPEN

Mesa Volante

1. Pés possuem rodízios com trava.
2. Facilidade de alteração de layouts.
3. Tampo em MDP com 25 mm de espessura.

1. Patas poseen conjunto de ruedas con trava.
2. Facilidad de alteración de layouts.
3. Tapa en MDP con 25 mm de espesor.

Dimensões

Dimensiones

1.430 x 700 x 740 mm

1.630 x 700 x 740 mm



Mesa de Treinamento SISTEMA Z

Mesa de Entrenamiento

1. Grandes posibilidades de layout.
2. Tampo em MDP com 25 mm de espessura.

1. Grandes posibilidades de layout.
2. Tapa en MDP con 25 mm de espesor.

Dimensões

Dimensiones

1.400 x 600 x 730 mm

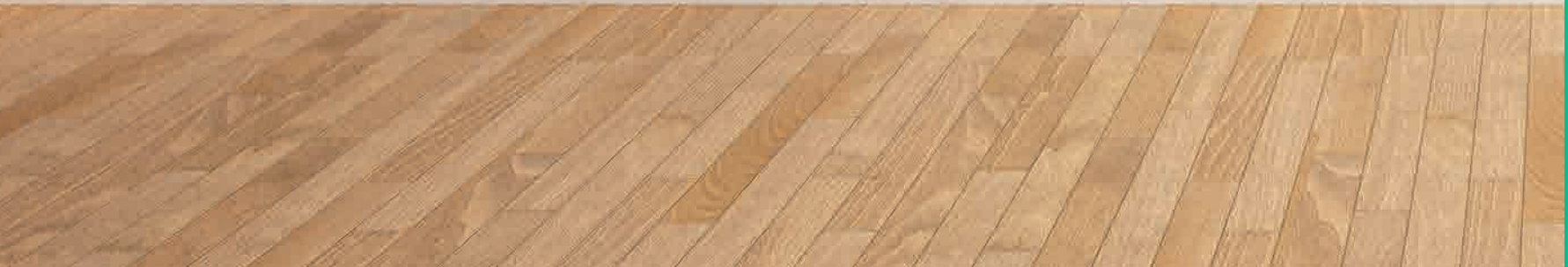

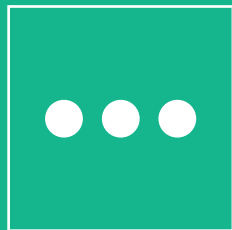

LOUNGE

Um novo negócio, um novo talento, um novo cliente. Você não tem como prever o que cada pessoa traz ao entrar na recepção de sua empresa. Mas tem como planejar um espaço agradável para esse momento. A Marelli desenvolve mobiliário exclusivo para recepções, que oferece conforto, qualidade e excelência para quem chega, para quem aguarda e para quem trabalha nesses ambientes.

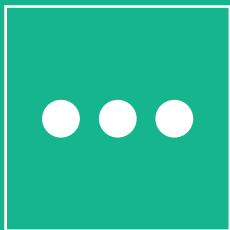

LOUNGE

Un nuevo negocio, un nuevo talento, un nuevo cliente. Usted no tiene cómo prever lo que cada persona trae al entrar en la recepción de su empresa. Pero tiene que planificar un espacio agradable para ese momento. Marelli desarrolla mobiliario exclusivo para recepciones, que ofrece confort, calidad y excelencia para quien llega, para quien aguarda y para quien trabaja en estos ambientes.



recepção

recepción



Balcão de Recepção REASONS

Balcón de Recepción

1. Quadro estrutural em alumínio.
2. Acabamentos laterais e superior em alumínio.
3. Possibilidade de passagem de cabos pelo interior da estrutura.
4. Possibilidade de faces em acrílico leitoso.

Opcionais: tampo de atendimento e painel frontal em vidro.

1. *Cuadro estructural en aluminio.*
2. *Terminaciones laterales y superior en aluminio.*
3. *Posibilidad de pasaje de los cables por el interior de la estructura.*
4. *Posibilidad de fases en acrílico lechoso.*

Opcionales: *Tapa de atención y panel frontal en vidrio.*



Dimensões

Dimensiones

1.600 x 900 x 1.010 mm

3.000 x 900 x 1.010 mm



Dimensões
Dimensiones
600 x 1.020 mm

Mesa Disco PERFECTA

Mesa Disco



Também indicado para ambiente GERAL.
También indicada para ambiente GENERAL.

1. Possibilidade de tampo em madeira maciça.
2. Estrutura em formato de disco em alumínio.

1. *Posibilidad de tapa en madera maciza.*
2. *Estructura en formato de disco en aluminio.*



Dimensões
Dimensiones
600 x 420 mm



Dimensões
Dimensiones
600 x 750 mm

Dimensões
Dimensiones
610 x 600 x 475 mm



Mesa de Centro PERFECTA

Mesa de Centro

1. Estrutura cromada.
2. Tampo superior em vidro de 10 mm ou MDP de 25 mm.
3. Tampo inferior em MDP de 25 mm.

1. Estructura cromada.
2. Tapa superior en vidrio de 10 mm o en MDP de 25 mm.
3. Tapa inferior en MDP de 25 mm.



Dimensões
Dimensiones
1.067 x 600 x 345 mm



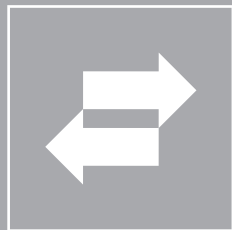

GERAL

Se existe uma fórmula para o sucesso, versatilidade é um dos elementos principais. A capacidade de se adaptar, improvisar e reinventar abre caminhos e gera oportunidades. É por isso que a Marelli desenvolve linhas de móveis que podem ser usadas em múltiplos ambientes e situações. Além de qualidade, conforto e design, esses produtos oferecem liberdade e diversas configurações para você projetar os espaços de sua empresa.

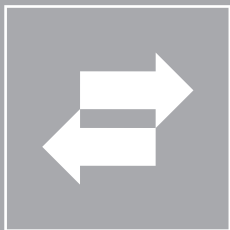

GENE RAL

Si existe una fórmula para el éxito, la versatilidad es uno de los elementos principales. La capacidad de adaptarse, improvisar y reinventar abre caminos y genera oportunidades. Es por eso que Marelli desarrolla líneas de muebles que pueden ser usados en múltiples ambientes y situaciones. Además de la calidad, el confort y el diseño, esos productos ofrecen libertad y diversas configuraciones para que usted proyecte los espacios de su empresa.



multiuso
multiuso



Divisor Volante OPEN

Divisor Volante

1. Possibilidade de face superior em lousa branca.
2. Divisor volante para facilitar mudanças de layout.
3. Estrutura em aço e alumínio.
4. Rodízios com trava (2 por conjunto).

Opcionais: porta-folhas, blocos e revista.

1. Posibilidad de fase superior en loza blanca.
2. Divisor rodante para facilitar los cambios de layout.
3. Estructura en acero y aluminio.
4. Conjunto de ruedas contraba (2 por conjunto).

Opcionales: Porta hojas, bloques y revista.



Dimensões

Dimensiones

1.455 x 1.536 x 35 mm

(profundidade sem o suporte dos rodízios)

(Profundidad sin soporte del conjunto de ruedas)



Dimensões
Dimensiones
600 x 1.020 mm

Mesa Disco PERFECTA

Mesa Disco



Também indicado para ambiente LOUNGE.
También indicada para ambiente LOUNGE.

1. Possibilidade de tampo em madeira maciça.
2. Estrutura em formato de disco em alumínio.

1. *Posibilidad de tapa en madera maciza.*
2. *Estructura en formato de disco en aluminio.*



Dimensões
Dimensiones
600 x 420 mm



Dimensões
Dimensiones
600 x 750 mm



Tampo
Tapa
980 x 800 mm
1.080 x 800 mm
980 x 900 mm
1.080 x 900 mm

Mesa Call Center SISTEMA Z

Mesa Call Center

1. Tamos com regulagem de altura individual.
2. Regulagem de altura por meio de manivela.
3. Tampo em MDP com 25 mm de espessura.

1. Tapa con regulación de altura individual.
2. Regulación de altura a través de manija.
3. Tapa en MDP con 25 mm de espesor.

LINHAS LÍNEAS	TECIDOS TEJIDOS										
	Areia Arena	Azul Azul	Azul-noite Azul noche	Azul-rei Azul rey	Bordô Bordô	Castanho Castaño	Castanho-claro Castaño claro	Cinza Gris	Cinza-alumínio Gris aluminio	Cloud Cloud	Fog Fog
OPEN		●						●			
REASONS	●	●	●	●	●	●	●	●	●	●	●
HABITAT	●	●	●	●	●	●	●	●	●	●	●
DIVISION	●	●	●	●	●	●	●	●	●	●	●

LINHAS LÍNEAS	TECIDOS TEJIDOS										
	Laranja Anaranjado	Mostarda Mostaza	Preto Negro	Terra nova Tierra nueva	Turquesa Turquesa	Verde-glacial Verde glacial	Verde-limão Verde limón	Verde-petróleo Verde petróleo	Verde-seda Verde seda	Vermelho Rojo	Vermelho-tijolo Rojo ladrillo
OPEN	●				●		●			●	
REASONS	●	●	●	●	●	●	●	●	●	●	●
HABITAT	●	●	●	●	●	●	●	●	●	●	●
DIVISION	●	●	●	●	●	●	●	●	●	●	●

*As cores disponíveis em tecidos para a linha Open são válidas apenas para o item **divisor volante**. | Los colores disponibles en tejidos para la línea Open son válidos para el ítem **divisor volante**.

LINHAS LÍNEAS	MADEIRAS MADERAS										
	Branco Blanco	Preto Negro	Jequitibá Jequetiba	Teka Teka	Tauari Tauari	Wengue Wengue	-	-	-	-	-
ONE				●		●					
JOB	○	●	●	●	●						
OPEN				●							
PERFECTA	○	●	●	●	●	●					

LINHAS LÍNEAS	MELAMÍNICOS MELAMÍNICOS										
	Berlim Berlín	Munique Múnich	Argila Arcilla	Avelã Avellana	Branco Blanco	Trancoso Trancoso	Cinza-matriz Gris matrix	Cinza-cristal Gris cristal	Noce mare Noce mare	Preto Negro	Grafite Grafito
ONE						●					
JOB	●	●	●	●	○	●		●	●	●	●
OPEN	●	●	●	●	○	●		●	●	●	●
SISTEMA Z	●	●	●	●	○	●		●	●	●	●
REASONS			●		○		●				
HABITAT			●		○		●				
DIVISION							●				
ARQUIVAMENTO	●	●	●	●	○	●		●	●	●	●
UP	●	●	●	●	○	●		●	●	●	●
FRONT DESK					○						●
PERFECTA	●	●	●	●	○	●		●	●	●	●
CONECTA	●	●	●	●	○	●		●	●	●	●

LINHAS LÍNEAS	MELAMÍNICOS MELAMÍNICOS										
	Azul Azul	Pérola Perla	Rosa Rosa	Verde Verde	-	-	-	-	-	-	-
CONECTA	●	●	●	●							

LINHAS LÍNEAS	ESTRUTURA METÁLICA ESTRUCTURA METÁLICA										
	*Alumínio polido *Aluminio pulido	Branco Blanco	Grafite Grafito	Prata Plata	Preto Negro	-	-	-	-	-	-
ONE					●						
JOB		○	●	●	●						
OPEN	●	○	●	●	●						
SISTEMA Z		○	●	●	●						
HABITAT		○	●	●	●						
REASONS		○	●	●	●						
DIVISION		○	●	●	●						
UP		○	●	●	●						
FRONT DESK		○	●	●	●						
PERFECTA	●	○	●	●	●						
CONECTA		○	●	●	●						

*Acabamento aplica-se apenas para mesas discos. | Terminaciones se aplican apenas para mesas disco.

		VIDRO VIDRO									
LINHAS LÍNEAS	Incolor <i>Incolor</i>	-	-	-	-	-	-	-	-	-	-
PERFECTA	○										

		PONTEIRAS PLÁSTICAS PONTEIRAS PLÁSTICAS									
LINHAS LÍNEAS	Branco <i>Blanco</i>	Grafite <i>Grafito</i>	Prata <i>Plata</i>	Preto <i>Negro</i>	Azul <i>Azul</i>	Pérola <i>Pérola</i>	Rosa <i>Rosa</i>	Verde <i>Verde</i>	-	-	-
CONECTA	○	●	●	●	●	●	●	●			

ACESSÓRIOS ELÉTRICOS | ACCESORIOS ELÉCTRICOS



AM-033

- Colar e tampa de acesso em alumínio.
- Corpo em ABS.
- 3 tomadas elétricas alimentadas por cabos com prensa-cabos.
- Espelhos para conexão de 3 RJs 45, USB e HDMI.

- *Collar y tapa de acceso en aluminio.*
- *Cuerpo en ABS.*
- *3 enchufes eléctricos alimentados por cables con prensa cables.*
- *Espesjos para la conexión de 3 RJs 45, USB y HDMI.*



AM-065

- Corpo y estructura em plástico poli-estireno (PS).
- Espelho para conexão de 3 tomadas e 3 RJs.
- Fechamento inferior para restringir acesso a cabos.

- *Cuerpo y estructura en plástico poliestireno (PS).*
- *Espejo para la conexión de 3 enchufes y 3 RJs.*
- *Cierre inferior para restringir el acceso de cables.*



AM-034

- Tomada elétrica padrão brasileiro de 3 pinos.
- Disponível nas cores preta ou vermelha.
- Capacidade de 250 volts e 10 ampéres.

- *Enchufe eléctrico patrón brasileño 3 pinos.*
- *Disponible en el color negro o rojo.*
- *Capacidad de 250 volts y 10 amperes.*



AM-045

- Conector para telefonia ou lógica.
- Furação padrão Keystone.
- Colar de acabamento preto ou cinza.
- Padrão CAT5e.

- *Conector para telefonía o lógica.*
- *Agujereado patrón Keystone.*
- *Collar de terminación negro o gris.*
- *Patrón CAT5e.*



RCE5

- 3 tomadas, sendo 2 pretas e 1 vermelha.
- 2 espelhos para RJ45.

- *3 enchufes, siendo 2 negros y 1 rojo.*
- *2 espejos para RJ45.*

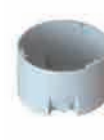

AM-076

- Fechamento para caixa elétrica redonda.
- Corpo em ABS.

- *Cierre para caja eléctrica redonda.*
- *Cuerpo en ABS.*



AM-027

- Passa-cabos composto por corpo e tampa em plástico.
- Saída de cabos a 120° com organizador de fios.
- *Pasa cables compuesto por cuerpo y tapa en plástico.*
- *Salida de cables a 120° con organizador de cables.*



AM-068

- Caixa elétrica redonda de 116 mm.
- Colar e tampa em alumínio.
- 2 tomadas padrão brasileiro.
- 2 espelhos para RJs.
- Corpo em ABS.
- *Caja eléctrica redonda 116mm.*
- *Collar y tapa en aluminio.*
- *2 enchufes (padrón brasileiro).*
- *2 espejos para RJs.*
- *Cuerpo en ABS.*



Colar de Passagem Plástico

Collar de pasaje plástico

- Colar e tampa em plástico.
- Pintura nas cores branca, grafite, prata ou preta.
- Abertura para saída de cabos.
- *Collar y tapa en plástico.*
- *Pintura en los colores: blanco, grafito, plata o negro.*
- *Abertura para la salida de los cables.*



Colar de Passagem em Alumínio

Collar de Pasaje en Aluminio

- Colar e tampa em alumínio.
- Pintura nas cores branca, grafite, prata ou preta.
- Abertura para saída de cabos.
- *Collar y tapa en aluminio.*
- *Pintura en los colores: blanco, grafito, plata o negro.*
- *Abertura para la salida de los cables.*

NOSSO TRABALHO
É MELHORAR
O TRABALHO
DAS PESSOAS.

*NUUESTRO TRABAJO ES MEJORAR
EL TRABAJO DE LAS PERSONAS.*

Em mais de três décadas de experiência no mercado de mobiliário corporativo, a Marelli se tornou uma referência nacional no segmento. Com profissionalismo e dedicação, consolidamos nosso compromisso: criar ambientes que motivam as pessoas.

Para atender a todos os clientes, a Marelli possui um parque fabril próprio com 20 mil m² e mais de 30 lojas exclusivas no Brasil e na América Latina. Na implementação dos projetos, a qualidade é garantida por uma rede de logística própria ágil e pontual. Além de diversas certificações e premiações, a Marelli conquistou também um alto índice de satisfação em pesquisas realizadas periodicamente.

Todo o nosso comprometimento, investimentos e paixão pela excelência nos renderam grandes resultados. E é essa satisfação dos clientes que nos motiva a continuar crescendo e fazendo a diferença no trabalho das pessoas.

En más de tres décadas de experiencia en el mercado mobiliario corporativo, Marelli se transformó en una referencia nacional en el segmento. Con profesionalismo y dedicación, consolidamos nuestro compromiso: crear ambientes que motiven a las personas.

Para atender a todos los clientes, Marelli posee un parque fabril propio con 20 mil metros cuadrados y más de 30 tiendas exclusivas en Brasil y en América Latina. En la implementación de los proyectos, la calidad es garantizada por una red de logística propia ágil y puntual. Además de diversas certificaciones y premiaciones, Marelli conquistó, también, un alto índice de satisfacción en encuestas realizadas periódicamente.

Todo nuestro compromiso, nuestras inversiones y nuestra pasión por la excelencia nos rindieron grandes resultados. Y es esa satisfacción de los clientes que nos motiva a continuar creciendo y marcando la diferencia en el trabajo de las personas.



marelli.com.br



Para continuar levando até você produtos em constante evolução, algumas especificações técnicas podem sofrer alterações sem prévio aviso. Fotos meramente ilustrativas. Agosto de 2019.
Para continuar llevando hasta usted productos en constante evolución, algunas especificaciones técnicas pueden sufrir alteraciones sin previo aviso. Fotos meramente ilustrativas. Agosto de 2019.