

QUIADSA®

SOLUCIONES PROFESIONALES
Adhesivos, Selladores, Siliconas e Impermeabilizantes

CATÁLOGO
PROFESIONAL

2
0
2
1

DESPUÉS DE 30 AÑOS, SEGUIMOS PEGADOS A TI

Depois de 30 anos seguimos
colados a ti

Fundada en 1985, Quiadsa es una empresa de capital 100% español. Producimos y distribuimos una amplia gama de adhesivos, selladores, termofusibles, espumas de poliuretano y accesorios cumpliendo así con nuestro objetivo de ofrecer nuestra mejor solución a todo tipo de clientes a nivel industrial, profesional y DIY.

Fundada em 1985, a Quiadsa é uma empresa com 100% de capital espanhol. Produzimos e distribuimos uma ampla gama de adesivos, selantes, hot melts, espumas de poliuretano e acessórios, cumprindo assim nosso objetivo de oferecer nossa melhor solução para todos os tipos de clientes nos níveis industrial, profissional e DIY.

COMPROMISO DE CALIDAD E INNOVACIÓN

Compromisso com a qualidade
e inovação

Quiadsa tiene implementado un sistema de gestión de calidad certificado por AENOR según ISO 9001. Nuestro compromiso con la calidad está presente en todos nuestros procesos productivos y organizativos, abarcando desde la compra de materia prima, pasando por nuestro departamento de I+D, procesos de fabricación, control de calidad, envasado, expedición y nuestro servicio de atención al cliente de venta y postventa.

A Quiadsa implementou um sistema de gestão da qualidade certificado pela AENOR de acordo com a ISO 9001. Nosso compromisso com a qualidade está presente em todos os nossos processos produtivos e organizacionais, desde a compra de matérias-primas, através do departamento de P & D, processos de fabricação, controle de qualidade, embalagem, transporte e nossas vendas de serviço ao cliente e pós-venda.

COMPROMISO CON EL MEDIO AMBIENTE

Compromisso com
o Meio ambiente

Nuestro Compromiso con el Medio ambiente se demuestra al integrar dentro de todos los niveles de la organización una política de gestión ambiental sólida y exigente que ha sido reconocida con la certificación ISO 14001 por AENOR.

Nosso Compromisso com o Meio Ambiente é demonstrado ao integrar em todos os níveis de organização uma política forte e exigente de gestão ambiental que foi premiada com a certificação ISO 14001 pela AENOR.

www.quiadsa.com

QUIADSA

1. NUEVA GENERACIÓN

| | |
|---------------------------|---|
| Fija+Plus Turbo..... | 6 |
| Fija+Plus HT-Express..... | 6 |
| Fija+Plus MS-Express..... | 6 |
| Brik-Cen PM-50..... | 7 |
| Brik-Cen MS-12..... | 7 |
| Brik-Cen MS-291 Flex..... | 7 |
| Brik-Cen PM-30..... | 7 |

2. COLAS

MADERA

| | |
|-----------------------|----|
| Brik-Cen HM-425..... | 10 |
| Brik-Cen HM-101..... | 10 |
| Brik-Cen HM-129..... | 10 |
| Brik-Cen HM-438..... | 10 |
| Brik-Cen HM-658..... | 10 |
| Brik-Cen T-1461..... | 10 |
| Brik-Cen TM-1800..... | 10 |
| Brik-Cen TM-1805..... | 10 |

CONTACTO

| | |
|-------------------------|----|
| Brik-Cen S-30..... | 11 |
| Brik-Cen S-CONTACT..... | 11 |
| Brik-Cen S-10..... | 11 |
| Brik-Cen S-40..... | 11 |
| Brik-Cen S-359..... | 11 |
| Brik-Cen S-3224..... | 11 |
| Brik-Cen S-520..... | 11 |
| Brik-Cen S-624..... | 11 |

3. ESPECIAL ALTAS TEMPERATURAS

| | |
|-------------------------|----|
| Brik-Cen CS-350..... | 14 |
| Formador de juntas..... | 14 |
| Brik-Cen CS-240..... | 15 |
| Brik-Cen CA-1500..... | 15 |

4. CONSTRUCCIÓN Y DECORACIÓN

| | |
|----------------------|----|
| Brik-Cen B-1438..... | 16 |
| Brik-Cen B-4253..... | 16 |
| Brik-Cen H-200..... | 17 |
| Brik-Cen H-210..... | 17 |
| Brik-Cen H-400..... | 17 |

5. POLÍMEROS ESPECÍFICOS

| | |
|-------------------------------|----|
| Brik-Cen R-38..... | 18 |
| Brik-Cen MS-Transparente..... | 18 |
| Brik-Cen MS-Aqua..... | 18 |
| Brik-Cen R-45..... | 19 |
| Brik-Cen PM-Green..... | 19 |

6. PRODUCTOS ESPECIALES

| | |
|---------------------------|----|
| Brik-Cen CS-20..... | 20 |
| Brik-Cen CS-32..... | 20 |
| Brik-Cen CS-126..... | 20 |
| Brik-Cen CM-10 POWER..... | 21 |
| Brik-Cen CU-291..... | 21 |
| Brik-Cen CA-8..... | 21 |

7. ADHESIVOS DE MONTAJE

| | |
|---------------------------------|----|
| Fija+Plus S-100..... | 22 |
| Fija+Plus PU Madera..... | 22 |
| Fija+Plus CH-140..... | 23 |
| Fija+Plus CH-150 Invisible..... | 23 |

8. SELLADORES DE SILICONA

| | |
|----------------------|----|
| Brik-Cen CS-49..... | 24 |
| Brik-Cen CS-202..... | 24 |
| Suprasell N..... | 24 |
| Brik-Cen CS-34..... | 24 |
| Brik-Cen CS-45..... | 25 |
| Megasel..... | 25 |
| Suprasell U..... | 25 |
| Brik-Cen CS-6..... | 25 |

9. ESPUMAS DE POLIURETANO

| | |
|--------------------------|----|
| Brik-Cen SP-Fix..... | 26 |
| Brik-Cen SP Combi..... | 26 |
| Brik-Cen SP-128/129..... | 26 |
| Suprasell SP-1/SP-2..... | 26 |
| Brik-Cen SP Tejas..... | 27 |
| Brik-Cen SP-125/126..... | 27 |
| Brik-Cen SP-127..... | 27 |
| Brik-Cen S-131..... | 27 |

10. CIANOACRILATOS

| | |
|---------------------------------------|----|
| Brik-Cen B-689..... | 28 |
| Brik-Cen B-689/3..... | 28 |
| Brik-Cen SP-1612..... | 29 |
| Pack Brik-Cen B-689 + SP-1612..... | 29 |

11. ANCLAJES QUÍMICOS

| | |
|--------------------------------|----|
| Resiplus TQ-1..... | 30 |
| Resiplus TQ-2..... | 30 |
| Resiplus TQ-3..... | 31 |
| Cánula aplicadora y tamiz..... | 31 |

12. ADHESIVOS PVC

| | |
|-----------------------|----|
| Aero-Tub Express..... | 32 |
| Brik-Cen S-19..... | 32 |
| Brik-Cen S-20..... | 32 |

13. ESPECIAL AUTOMÓVIL

| | |
|------------------------|----|
| Brik-Cen MS-Lunas..... | 33 |
| Brik-Cen PM-Auto..... | 33 |

14. OTROS Y PEQUEÑOS FORMATOS

| | |
|----------------------|----|
| Brik-Cen PL-25..... | 34 |
| Brik-Cen PL-27..... | 34 |
| Brik-Cen S-417..... | 35 |
| Brik-Cen CS-257..... | 35 |
| Fija+Plus Butil..... | 35 |

15. PISTOLAS APLICADORAS

| | |
|----------------------|----|
| Brik-Cen P-120..... | 36 |
| Brik-Cen P-130..... | 36 |
| Brik-Cen P-1441..... | 36 |
| Brik-Cen P-1442..... | 37 |
| Brik-Cen P-1443..... | 37 |
| Brik-Cen P-1444..... | 37 |

SOMOS

QUIADSA®

SOLUCIONES PROFESIONALES



QUIADSA

NUEVA GENERACIÓN | Nova geração

1

FIJA+PLUS TURBO



Adhesivo de polímero de nueva generación, de secado rápido y elástico. Gran resistencia a la tracción y sujeción inmediata: 3 segundos. Secado rápido, en 20 minutos se puede manipular la pieza. No descuelga. Fácil aplicación.

Polímero adesivo de nova geração de cura rápida e elástica. Grande resistência à tração e sujeição imediata: 3 segundos. Secagem rápida em 20 minutos, a peça pode ser manipulada. Não descola. Fácil aplicação.

| Color* Cor | Capacidad Capacidade | Presentación Apresentação |
|---------------|-------------------------|------------------------------|
| ● ● ● ● | Cartucho 290 ml | 12 uds |
| ● | Tubo 150 g | 12 uds |

*Blanco, Gris, Marrón y Negro.
Branco, Cinzento, Castanho e Preto.



FIJA+PLUS HT-EXPRESS



Donde se necesite máxima sujeción inicial y pegado elástico. Sujeta en 5 segundos.

Adesivo de montagem de altas prestações, máxima fixação inicial. Secagem em 5 segundos.

Formación piel 10 min. Dureza Shore A: 65
*kg/10 cm² (DIN 53504)

| Color* Cor | Capacidad Capacidade | Presentación Apresentação |
|---------------|-------------------------|------------------------------|
| ● | Cartucho 290 ml | 12 uds |

*Blanco.
Branco.

FIJA+PLUS MS-EXPRESS



Donde se necesite una sujeción máxima, en todo tipo de materiales.

Onde se necessita uma colagem e isolamento elástico. Juntas da construção, etc.

Formación piel 40 min. Dureza Shore A: 65
*kg/10 cm² (DIN 53504)

| Color* Cor | Capacidad Capacidade | Presentación Apresentação |
|---------------|-------------------------|------------------------------|
| ● | Cartucho 290 ml | 12 uds |

*Blanco.
Branco.



BRIK-CEN PM-50



Donde se necesite un pegado y sellado fuerte y resistente de altas prestaciones.

Onde se necessite uma colagem e um isolamento forte e resistente a altas prestações.

Formación piel 20 min. Dureza Shore A: 50
*kg/10 cm² (DIN 53504)

| Color* Cor | Capacidad Capacidade | Presentación Apresentação |
|---------------|-------------------------|------------------------------|
| ● ● ● ● | Cartucho 290 ml | 25 uds |
| ● ● | Bolsa 600 ml | 12 uds |

*Blanco, Gris, Marrón y Negro.
Branco, Cinzento, Castanho e Preto.

Donde se necesite un pegado y sellado elástico. Juntas en la construcción, etc.

Onde se necessita uma colagem e isolamento elástico. Juntas da construção, etc.

Formación piel 40 min. Dureza Shore A: 30
*kg/10 cm² (DIN 53504)

| Color* Cor | Capacidad Capacidade | Presentación Apresentação |
|---------------|-------------------------|------------------------------|
| ● ● ● ● | Cartucho 280 ml | 12 uds |

*Blanco, Gris, Terracota y Negro.
Branco, Cinzento, Terracota e Preto.

BRIK-CEN MS-12



Donde se necesite un sellado y pegado elástico de calidad.

Onde se necessite um isolamento e uma colagem elástica de qualidade.

Formación piel 40 min. Dureza Shore A: 40
*kg/10 cm² (DIN 53504)

| Color* Cor | Capacidad Capacidade | Presentación Apresentação |
|---------------|-------------------------|------------------------------|
| ● ● ● ● | Cartucho 290 ml | 25 uds |
| ● ● | Bolsa 600 ml | 12 uds |

*Blanco, Gris, Marrón y Negro.
Branco, Cinzento, Castanho e Preto.



BRIK-CEN MS-291 FLEX



Donde se necesite un sellado elástico, juntas de dilatación, carrocerías, etc.

Onde se necessite um isolante elástico, juntas de dilatação, carrocerias, etc.

Formación piel 40 min. Dureza Shore A: 30
*kg/10 cm² (DIN 53504)

| Color* Cor | Capacidad Capacidade | Presentación Apresentação |
|---------------|-------------------------|------------------------------|
| ● ● ● ● | Cartucho 290 ml | 25 uds |

*Blanco, Gris, Terracota y Negro.
Branco, Cinzento, Terracota e Preto.

BRIK-CEN PM-30



NUEVA GENERACIÓN

BRIK-CEN PARQUETS Y TARIMAS PEGADO ELÁSTICO

POLÍMERO DE NUEVA GENERACIÓN PARA PARQUETS Y TARIMAS. ENCOLADO DE TODO TIPO DE MADERAS.

- Secado rápido. Absorbe vibraciones y ruidos.
- Transitible. Fácil de aplicar. Adhiere incluso sobre superficies ligeramente húmedas.
- Rendimiento: 500-800 g/m²

Cola elástica para parques e soalhos. Colagem de todo o tipo de madeiras. Rápida secagem. Absorve vibrações e ruidos transitáveis. Fácil de aplicar. Adere também sobre superficies ligeramente húmedas. Rendimiento: 500-800 g/m².

| Color* | Capacidad | Presentación |
|--------|------------------------------|--------------|
| | Bolsa aluminio 600 ml | 12 uds |
| | Cubo 14 kg (2 bolsas x 7 kg) | 1 ud |

*Beige.

BRIK-CEN CM-10 POWER SELLADOR MADERA



SELLADOR Y ADHESIVO PARA MADERA. SELLADO DE JUNTAS, RODAPIÉS, CARPINTERÍA DE MADERA.

- Pintable y barnizable. No oscurece al secar.
- Exento de disolventes y siliconas.
- Caducidad: 5 años en envase.

Isolante e adesivo elástico para madeira. Isolante de juntas, rodapés, carpintaria de madeira. Pintável e envernizável. Isento de silicones e dissolventes. Vida útil 5 anos na embalagem.

| Color* | Capacidad | Presentación |
|--------|-----------------|--------------|
| | Cartucho 300 ml | 12 uds |

*Roble, Sapelli, Pino, Haya, Cerezo, Nogal, Wengué, Gris claro, Gris oscuro, Lino Cancún, Blanco y Blanco glaciar.



PLASTE-PLUS MADERA REPARADOR MADERA



EMPLASTE PARA REPARAR Y RELLENAR GRIETAS Y HENDIDURAS EN MADERA.

- No merma ni agrieta. Una vez seca se puede lijar, barnizar y pintar.
- Base agua, sin disolventes.

Massa para reparar gretas e fendas em madeiras e paredes. Não minga e não racha. Uma vez seco pode-se lijar, envernizar

| Color* | Capacidad | Presentación |
|--------|----------------|--------------|
| | Tarrina 250 ml | 12 uds |
| | Tubo 100 ml | 12 uds |

*Blanco, Haya, Cerezo, Nogal, Roble, Pino, Wengué, Sapelli, Teka y Natural.

ESPECIAL MADERA



FIJA+PLUS TURBO ¡ULTRA RÁPIDO, ULTRA RESISTENTE!

PEGADO Y FIJACIÓN DE TODO TIPO DE ELEMENTOS DECORATIVOS Y MADERA, MOLDURAS, RODAPIÉS, TABLEROS, LISTONES, FORRADO ARMARIOS, MOLDURAS POLIESTIRENO, VIGAS Y PANELES POLIURETANO...

- Sin olor, sin disolventes. Sin clavos. Un solo producto para todo tipo de fijación.
- No ataca Poliuretano / PU. Utilizable sobre superficies húmedas.
- Máximo rendimiento, pega por calidad NO por cantidad. Interior / Exterior.

Polímero adhesivo de nova geração de cura rápida e elástica. Grande resistência à tração e sujeição imediata: 3 segundos. Secagem rápida em 20 minutos, a peça pode ser manipulada. Não descola. Fácil aplicação.

| Color* | Capacidad | Presentación |
|--------|-----------------|--------------|
| | Cartucho 290 ml | 12 uds |
| | Tubo 150 g | 12 uds |

*Blanco, Gris, Marrón y Negro.



FIJA+PLUS S-100 ADHESIVO DE MONTAJE

ADHESIVO DE MONTAJE DE ALTA VISCOSIDAD Y DE GRAN AGARRE INICIAL. SECADO RÁPIDO CON GRAN PODER DE RELLENO. PARA TODO TIPO DE DE MADERAS, HORMIGÓN, PLÁSTICOS, PIEDRA, RODAPIÉS ETC. PRODUCTO NO INDICADO PARA POLIETIRENO EXPANDIDO, POLIPROPILENO Y TEFLÓN. NO HACE HILO AL DESPEGAR.

Adesivo de montagem de alta viscosidade e de grande aderência inicial. Secagem rápida com grande poder de enchimento. Para todo tipo de madeiras, cimento, plásticos, pedra, rodapés, etc. Produto não indicado para poliestireno expandido, polipropileno, polietileno e teflón.

| Capacidad | Presentación | Capacidad | Presentación |
|-----------------|--------------|------------|--------------|
| Cartucho 300 ml | 25 uds | Tubo 120 g | 12 uds |



FIJA+PLUS PU-MADERA ADHESIVO MADERA

ADHESIVO DE POLIURETANO TIXOTRÓPICO RESISTENTE A LA HUMEDAD (D4). SE PUEDE APLICAR EN VERTICAL. NO ESPUMA. UNIÓN MADERA-MADERA Y MADERA CON OTROS MATERIALES. NÁUTICA, CARPINTERÍA, MARCOS, MUEBLES...

Adesivo de poliuretano tixotrópico resistente à humidade (D-4). Pode-se aplicar na vertical. Não espuma. União madeira-madeira, madeira com outros materiais. Náutica, carpintaria, aros, móveis. Rápido a secar e de alta qualidade de colagem.

| Capacidad | Presentación | Capacidad | Presentación |
|---------------------|--------------|---------------------|--------------|
| Cartucho 290 ml | 12 uds | Autoaplicador 500 g | 12 uds |
| Autoaplicador 750 g | 9 uds | Presentación | |



BRIK-CEN B-1438 COLA DE POLIURETANO

COLA DE POLIURETANO RESISTENTE A LA HUMEDAD (D4) UNIÓN MADERA-MADERA Y MADERA CON OTROS MATERIALES. NÁUTICA, CARPINTERÍA, MARCOS, MUEBLES...

Adesivo de poliuretano União madeira-madeira, madeira com outros materiais, carpintaria exterior, carpintaria para barcos...

| Capacidad | Presentación | Capacidad | Presentación |
|---------------------|--------------|---------------------|--------------|
| Autoaplicador 500 g | 12 uds | Autoaplicador 750 g | 9 uds |

BRIK-CEN HM-425



Cola blanca para madera. Secado rápido. Pegado de aglomerado, DM, etc. Resistente a la humedad (D-2).
 Cola branca para madeira. Secagem rápida. Cola em aglomerado, MDF, etc. Resistente á humidade (D-2).

| Capacidad. Capacidade | Presentación. Apresentação |
|-------------------------------------|----------------------------|
| Autoaplicador 125, 250, 500 y 750 g | 9 uds |
| Tarro 1 kg | 6 uds |
| Garrafa 6 kg y 12 kg | 1 ud |
| Garrafa y cubo 23 kg | 1 ud |

BRIK-CEN HM-101

Cola blanca para madera. Secado normal. Uso general.
 Cola branca para madeira. Secagem normal. Uso geral.

| Presentación. Apresentação |
|----------------------------|
| Garrafa de 6 y 12 kg |
| Garrafa y cubo 23 kg |

BRIK-CEN HM-129

Cola amarilla para madera maciza. Uso general.
 Cola amarela para madeira maciça. Uso geral.

| Presentación. Apresentação |
|----------------------------|
| Garrafa de 5 kg |
| Garrafa y cubo 20 kg |

BRIK-CEN HM-438

Cola amarilla para madera maciza, extra rápida y gran resistencia a la tracción. Transparente al secar.
 Cola amarela para madeira maciça, extra rápida e grande resistencia á tração. Transparente ao secar.

| Presentación. Apresentação |
|----------------------------|
| Garrafa de 5 y 10 kg |
| Garrafa y cubo 20 kg |

BRIK-CEN HM-658

Cola blanca para madera, resistente a la humedad (D-3). Carpintería de exteriores: ventanas, puertas, tarimas, etc. Transparente al secar.

| Capacidad. Capacidade | Presentación. Apresentação |
|-----------------------|----------------------------|
| Autoaplicador 750 g | 9 uds |
| Garrafa de 5 y 10 kg | 1 ud |
| Garrafa y cubo 20 kg | 1 ud |

BRIK-CEN T-1461

Termofusible en barras cilíndricas para pistola. ø12 x 200 mm.
 Termofusível em barras cilíndricas para pistola. ø 12 x 200 mm.

| Capacidad. Capacidade | Presentación. Apresentação |
|-----------------------|----------------------------|
| 1 kg | 10 uds |
| Caja 5 kg | 1 ud |

BRIK-CEN TM-1800

Termofusible. Canteado máquina rápida, chapa de madera, PVC, listón, etc.
 Termofusível. Máquina rápida, chapa de madeira, PVC, listón, etc.

| Color. Cor* | Capacidad. Capacidade | Presentación. Apresentação |
|-------------|-----------------------|----------------------------|
| ● | Saco 25 kg | 1 ud |

*Natural. Natural.

BRIK-CEN TM-1805

Termofusible. Canteado uso general, máquina lenta.
 Termofusível. Orla uso geral, máquina lenta.

| Color. Cor* | Capacidad. Capacidade | Presentación. Apresentação |
|-------------|-----------------------|----------------------------|
| ● | Saco 25 kg | 1 ud |

*Natural. Natural.

BRIK-CEN S-30

Secado rápido y alta calidad de pegado. Para todo tipo de materiales, industria de la madera y decoración. Sin tolueno.

Secagem rápida e alta qualidade de colagem. Para todo tipo de materias, industria da madeira e decoração. Sem tolueno.



| Capacidad. Capacidade | Presentación. Apresentação |
|-----------------------|----------------------------|
| Tubo 125 ml | 16 uds |
| Bote 250 ml | 24 uds |
| Bote 500 ml | 12 uds |
| Bote 1 l | 6 uds |
| Bote 5 l | 4 uds |
| Lata 24 l | 1 ud |

BRIK-CEN S-CONTACT

Adhesivo de contacto multiusos en spray, para todo tipo de materiales. Fácil aplicación.

Adesivo multiuso em spray para todos os tipos de materiais. Aplicação fácil.



| Capacidad. Capacidade | Presentación. Apresentação |
|-----------------------|----------------------------|
| Bote 400 ml | 6 uds |

BRIK-CEN S-10

Secado normal. Para todo tipo de materiales, industria de la madera y decoración. Secagem normal. Para todo tipo de materiais, industria da madeira e decoração.

BRIK-CEN S-40

Secado rápido y alta calidad de pegado. Para todo tipo de materiales, industria de la madera y decoración.

Secagem rápida e alta qualidade de colagem. Para todo tipo de materiais, industria da madeira e decoração.

BRIK-CEN S-359

Color rojo, de baja viscosidad. Aplicación aerográfica. Laminados fenólicos, aglomerado, madera, espuma de poliuretano, goma, tela, etc.
 Cor vermelha, de baixa viscosidade. Aplicação aerográfica. Laminados fenólicos, aglomerado, madeira, espuma de poliuretano, borracha, tela, etc.

BRIK-CEN S-3224

Adhesivo de poliuretano en base solvente. Especial para láminas de PVC. Secado rápido y alta calidad de pegado.

Adesivo de poliuretano em base solvente. Especial para láminas de PVC. Rápido a secar e de alta qualidade de colagem.

| Capacidad. Capacidade | Presentación. Apresentação |
|-----------------------|----------------------------|
| Bote 1 l | 6 uds |
| Lata 5 l | 4 uds |
| Lata 24 l | 1 ud |

BRIK-CEN S-520

Baja viscosidad. Aplicación aerográfica. Especial para materiales aislantes: poliestireno expandido, lana de roca con los más diversos materiales.

Baixa viscosidade. Aplicação aerográfica. Especial para materiais isolantes: poliestireno expandido, lâ de rocha com os mais diversos materiais.

BRIK-CEN S-624

Viscosidad media. Aplicación manual. Especial para materiales aislantes: poliestireno expandido, lana de roca con los más diversos materiales.

Viscosidade media. Aplicação manual. Especial para materiais isolantes: poliestireno expandido, lâ de rocha com os mais diversos materiais.

| Productos | Capacidad. Presentación. Apresentação | | | | |
|-----------|---------------------------------------|-----------|-----------|------------|--------------|
| | 1 l 6 uds | 5 l 4 uds | 24 l 1 ud | 200 l 1 ud | 1.000 l 1 ud |
| S-10 | | ✓ | ✓ | | |
| S-40 | | ✓ | ✓ | | |
| S-322 | | ✓ | ✓ | ✓ | |
| S-359 | | ✓ | ✓ | ✓ | ✓ |
| S-520 | | ✓ | ✓ | | |
| S-624 | ✓ | ✓ | ✓ | | |



BRIK-CEN R-38

IMPERMEABILIZA
Y REPARA



10 años
garantía

MEMBRANA LÍQUIDA MONOCOMPONENTE IMPERMEABILIZANTE PARA CUBIERTAS, TEJADOS Y PAREDES; BASADA EN LA TECNOLOGÍA DE POLÍMEROS NUEVA GENERACIÓN MST. CARACTERÍSTICAS Y VENTAJAS.

CARACTERÍSTICAS Y VENTAJAS

Excelente adhesión **sin primer** sobre múltiples sustratos*, incluso no poroso (*SALVO PP, PE, PTFE).

- Funciona en **superficies húmedas**. Resistente al agua estancada.
- Mayor durabilidad y **resistencia a UV**, no amarillea.
- Alta **elasticidad** y capacidad de reparación de fisuras.
- Alto rendimiento de hasta 700g/m², no merma ni pierde el volumen.
- Eco-producto: **libre de solventes**, isocianatos y siliconas.
- Aplicación en frío, excelente manejabilidad, **vertical y horizontal**.
- Mejora la **eficiencia energética** de los edificios, reduciendo los costes de enfriamiento.
- **Transitable y embaldosable**.
- Resistente a las temperaturas extremas: -40°C hasta +90°C.

| Color* | Capacidad | Presentación |
|---------|-----------------|--------------|
| ● ● ● ● | Cartucho 290 ml | 12 uds |
| ● ● ● ● | Bote 1 kg | 6 uds |
| ● ● ● ● | Bote 5 kg | 4 ud |

*Blanco, Gris, Terracota y Negro.

BRIK-CEN PM-35

SELLADOR UNIVERSAL
NUEVA GENERACIÓN



SELLADOR ADHESIVO UNIVERSAL, BASE POLÍMEROS NUEVAS GENERACIÓN PARA PEGADO DE MEMBRANAS EPDM ENTRE SÍ Y SOBRE TODOS LOS TIPOS DE MATERIALES.

CARACTERÍSTICAS Y VENTAJAS

- Excelente adhesión **sin primer** sobre múltiples sustratos* (*salvo PP, PE, PTFE).
- Funciona incluso en **superficies húmedas**.
- Resistente a UV.
- Eco-producto: **libre de solventes**, isocianatos y siliconas.
- Para **pegado y sellado** asegurando la impermeabilización de EPDM en cubiertas con muchos detalles, accesibilidad limitada y con una geometría difícil.
- Color negro. Disponible en cartuchos 290ml y bolsas 600ml.

| Color* | Capacidad | Presentación |
|--------|-----------------|--------------|
| ● | Cartucho 290 ml | 12 uds |
| ● | Bolsa 600 ml | 12 uds |

*Negro.

OTROS PRODUCTOS COMPLEMENTARIOS

PRIMER | PISTOLAS APLICADORAS | LIMPIADOR

IMPERMEABILIZACIONES: EPDM Y LÍQUIDOS

BRIK-CEN HC-3725

ADHESIVO BASE
ACUOSA EPDM



BASE
AGUA

ADHESIVO BASE ACUOSA PARA PEGADO
DE MEMBRANAS EPDM.

CARACTERÍSTICAS Y VENTAJAS

Eco-producto, **libre de solventes**, isocianatos y siliconas.

- Fácil manejabilidad para grandes superficies con posibilidad de reajuste; aplicable con rodillo o brocha.
- No ataca superficies delicadas y materiales de aislamiento (incluso poliestireno, xps, eps).
- No inflamable.
- Aplicación a una y dos caras.
- Producto fresco, en almacenamiento, mantiene sus propiedades dispuesto a congelación hasta -10°C.
- Color blanco. Gran variedad de envases en plástico: garrafas, bidones y cubetas.

| Color* | Capacidad | Presentación |
|--------|-----------|--------------|
| ○ | 5 kg | |
| ○ | 20 kg | |

*Transparente.

BRIK-CEN S-3740

ADHESIVO BASE
SOLVENTE EPDM



SIN
TOLUENO

ADHESIVO BASE SOLVENTE PARA UN PEGADO RÁPIDO
Y RESISTENTE DE MEMBRANAS EPDM.

CARACTERÍSTICAS Y VENTAJAS

Producto base solvente, **libre de tolueno**, adaptado a las normativas de salud y medio ambiente del mercado UE.

- Adhesión rápida en gran variedad de superficies.
- Fácil manejabilidad; aplicable con rodillo o brocha; disponibilidad de formulas pistoleables.
- Aplicación a dos caras.
- Tiempo de evaporación de solventes rápido.
- Amplio tiempo abierto para unir las membranas y la superficie.
- Color caramelo. Gran variedad de envases en metal: bidones y latas.

| Color* | Capacidad | Presentación |
|--------|-----------|--------------|
| ○ | 5 litros | |
| ○ | 24 litros | |

*Transparente.

ESPECIAL ALTAS TEMPERATURAS | Altas temperaturas especiais

BRIK-CEN CS-350



Silicona neutra resistente hasta 350°. Sellado de calefacciones, conducciones, chimeneas, motores, etc.

Silicone neutro resistente. Isolante de ar condicionados, condutas, chaminés, motores, etc.

| Color* Cor | Capacidad Capacidade | Presentación Apresentação |
|---------------|-------------------------|------------------------------|
| ● ● | Cartucho 290 ml | 12 uds |

*Gris y negro. Cinzento e Preto.

FORMADOR DE JUNTAS



Silicona neutra resistente hasta 350°C. Sellado de motores. No corrosiva. Resiste a los aceites. Silicone neutro resistente até 350°C. Isolante de motores. Não corrosivo. Resistente a óleos.

| Color* Cor | Capacidad Capacidade | Presentación Apresentação |
|---------------|-------------------------|------------------------------|
| ● | 85 ml | 12 uds |

*Gris. Cinzento.



BRIK-CEN CS-240



Silicona neutra. Sellado de puertas y ventanas cortafuegos, registros eléctricos, pasacables, ascensores, conductos de calefacción, etc.

Silicone neutro. Isolante de portas e janelas corta-fogos, registros eléctricos, elevadores, condutas de ar condicionado, etc.

| Color* Cor | Capacidad Capacidade | Presentación Apresentação |
|---------------|-------------------------|------------------------------|
| ● | Cartucho 300 ml | 12 uds |

*Blanco. Branco.

BRIK-CEN CA-1500



Masilla refractaria resistente hasta 1.500°. Sellado y montaje de estufas, barbacoas, calefactores, hornos, etc.

Massa refractaria resistente até aos 1.500°. Isolante para montagem de estufas, barbecues, ar condicionados, fornos, etc.

| Color* Cor | Capacidad Capacidade | Presentación Apresentação |
|---------------|-------------------------|------------------------------|
| ● ● | Cartucho 300 ml | 12 uds |

*Gris y negro. Cinzento e Preto.

ESPECIAL ALTAS TEMPERATURAS

Clasificación de reacción al fuego:
B-s2,d0 según UNE-EN 13501-1:2002

CONSTRUCCIÓN Y DECORACIÓN | Construção e decoração

BRİK-CEN B-1438



Adhesivo de poliuretano resistente a la humedad (D-4). Unión madera-madera, madera con otros materiales, carpintería exterior, carpintería para barcos...

Adesivo de poliuretano União madeira-madeira, madeira com outros materiais, carpintaria exterior, carpintaria para barcos...

| Capacidad Capacidade | Presentación Apresentação |
|-------------------------|------------------------------|
| Autoaplicador 500 g | 12 uds |
| Autoaplicador 750 g | 9 uds |

BRİK-CEN B-4253



Adhesivo de poliuretano resistente a la humedad (D-4). Unión madera-madera, madera con otros materiales, carpintería exterior. No espuma.

Adesivo de poliuretano resistente á humidade (D-4). Uso industrial.

| Capacidad Capacidade | Presentación Apresentação |
|-------------------------|------------------------------|
| Lata 7 kg | 1 ud |
| Lata 35 kg | 1 ud |



BRİK-CEN H-200



Especial decoración. Cola especial para pegado directo de lana de roca, aglomerados de poliuretano, poliestireno expandido, fibra aislante, etc., sobre materiales de construcción. Sin disolventes.

Cola especial para colagem directa de lâ de rocha, aglomerados de poliuretano, poliestireno expandido, fibra aislante, etc., sobre materiais de onstrução. Sem dissolventes.

| Capacidad Capacidade | Presentación Apresentação |
|-------------------------|------------------------------|
| Cubo 6 kg | 1 ud |
| Cubo 24 kg | 1 ud |

BRİK-CEN H-210



Especial decoración. Cola unilateral, especial para la instalación de pavimentos flexibles, como moquetas, PVC, linóleum, etc.

Cola unilateral, especial para instalações flexiveis, como acrílicos, PVC, linóleum, etc.

| Capacidad Capacidade | Presentación Apresentação |
|-------------------------|------------------------------|
| Tarro 1 kg | 6 ud |
| Cubo 5 kg | 1 ud |
| Cubo 15 kg | 1 ud |

BRİK-CEN H-400



Especial decoración. Cola lista al uso, de fácil aplicación, para papel pintado de vinilo con dorso de papel o tejido. Aplicar la cola en el reverso del papel o directamente a la pared.

Cola pronta a usar, de fácil aplicação para papel pintado de vinilo com dorso de papel. Aplicar a cola no inverso do papel ou directamente á parede.

| Capacidad Capacidade | Presentación Apresentação |
|-------------------------|------------------------------|
| Tarro 800 g | 6 uds |
| Cubo 4 kg | 1 ud |



POLÍMEROS ESPECÍFICOS | Polímeros específicos

CE BRIK-CEN R-38



Impermeabilizante MS líquido. Impermeabiliza terrazas, tejados, cubiertas, canalones, tuberías. Aplicación horizontal y vertical.

MS líquido de impermeabilização. Impermeabilização de terraços, telhados, coberturas, caleiras, tubagens. Aplicação horizontal e vertical.

Formación piel 15 min. Dureza Shore A: 40
*kg/10 cm² (DIN 53504)

| Color* Cor | Capacidad Capacidade | Presentación Apresentação |
|---------------|-------------------------|------------------------------|
| ● ● ● ● | Cartucho 290 ml | 12 uds |
| ● ● ● ● | Bote 1 kg | 6 uds |
| ● ● ● ● | Bote 5 kg | 4 ud |

*Blanco, Gris, Terracota y Negro.
Branco, Cinzento, Terracota e Preto.

CE BRIK-CEN MS-TRANSPARENTE



Donde se necesite una aplicación completamente transparente. Efecto cristal. Especial mamparas, acristalamientos, etc.

Onde se necessite uma aplicação completamente transparente. Efeito cristal. Especial para resguardos de banho, colagem de vidros, etc.

Formación piel 15 min. Dureza Shore A: 40
*kg/10 cm² (DIN 53504)

| Color* Cor | Capacidad Capacidade | Presentación Apresentação |
|---------------|-------------------------|------------------------------|
| ○ | Cartucho 290 ml | 12 uds |
| ○ | Tubo 120 g | 12 uds |

*Translúcido. Translúcido.

CE BRIK-CEN MS-AQUA



Especial para piscinas de obra, de poliéster y portátiles. Pegado y sellado de gresites, azulejos, skimmers, fisuras y todo tipo de juntas y uniones.

Especial para piscinas de construção, de poliéster e portáteis. Cola e isola azulejos, fissuras e todo o tipo de juntas e uniões.

Formación piel 8 min. Dureza Shore A: 65
*kg/10 cm² (DIN 53504)

| Color* Cor | Capacidad Capacidade | Presentación Apresentação |
|---------------|-------------------------|------------------------------|
| ● | Cartucho 290 ml | 12 uds |
| ● | Tubo 125 ml | 12 uds |

*Blanco. Branco.



CE BRIK-CEN R-45



Especial ambientes y superficies húmedas. Reparación goteras y fugas en platos de ducha, sumideros, cubiertas, canalones. No ennegrece, con conservantes antimoho.

Especialmente para as superficies e ambientes húmidos. Reparar goteiras e pequenas fugas em drenagem de água, pias, telhados, calhas. Não escurece, com conservantes anti mofo.

| Color* Cor | Capacidad Capacidade | Presentación Apresentação |
|---------------|-------------------------|------------------------------|
| ● | Cartucho 290 ml | 12 uds |

*Blanco. Branco.

CE BRIK-CEN PM-GREEN



Pegado y sellado elástico de alta resistencia para juntas y remates de mantas de césped artificial.

Cola e isolante elástico de alta resistencia para juntas e remates de relva artificial.

| Color* Cor | Capacidad Capacidade | Presentación Apresentação |
|---------------|-------------------------|------------------------------|
| ● | Cartucho 290 ml | 12 uds |
| ● | Bote 5 kg | 1 ud |

*Verde. Verde.

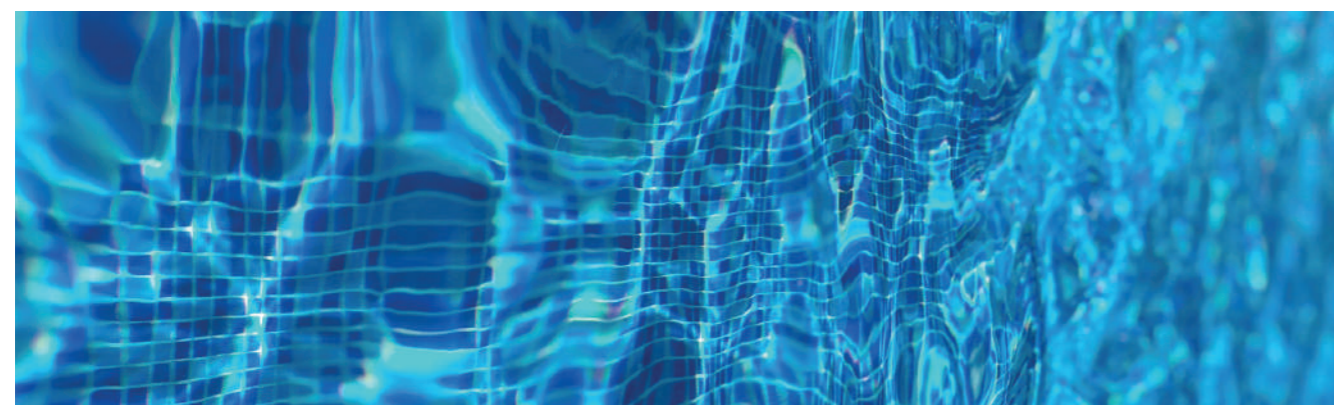

ADHESIVO DE MONTAJE | Adesivos de montagem

FIJA+PLUS S-100



500 KG*
RESISTENCIA TRACCIÓN

Adhesivo de montaje de alta viscosidad y de gran agarre inicial. Secado rápido con gran poder de relleno. Para todo tipo de maderas, hormigón, plásticos, piedra, rodapiés, etc. Producto no indicado para poliestireno expandido, polipropileno, polietileno y teflón.

Adesivo de montagem de alta viscosidade e de grande aderência inicial. Secagem rápida com grande poder de enchimento. Para todo tipo de madeiras, cimento, plásticos, pedra, rodapés, etc. Produto não indicado para poliestireno expandido, polipropileno, polietileno e teflón.

*kg/10 cm² (DIN EN 205)

| Capacidad Capacidade | Presentación Apresentação |
|-------------------------|------------------------------|
| Cartucho 300 ml | 25 uds |
| Tubo 120 g | 12 uds |

FIJA+PLUS PU MADERA



1000 KG*
RESISTENCIA TRACCIÓN

D4
RESISTENCIA HUMEDAD

Adhesivo de poliuretano tixotrópico resistente a la humedad (D4). Se puede aplicar en vertical. No espuma. Unión madera-madera y madera con otros materiales. Náutica, carpintería, marcos, muebles.

Adesivo de poliuretano tixotrópico resistente á humidade (D-4). Pode-se aplicar na vertical. Não espuma. União madeira-madeira, madeira com outros materiais. Náutica, carpintaria, aros, móveis. Rápido a secar e de alta qualidade de colagem.

| Capacidad Capacidade | Presentación Apresentação |
|-------------------------|------------------------------|
| Cartucho 290 ml | 12 uds |



FIJA+PLUS CH-140



BASE AGUA

700 KG*
RESISTENCIA TRACCIÓN

Adhesivo de montaje, sin disolventes, de alta viscosidad. Agarre inmediato. Sin olor. Indicado para la colocación de rodapiés, molduras, forrado de armarios y para la unión de materiales como: madera, hormigón, poliestireno, plásticos... *

Adesivo de montagem, sem dissolventes, de alta viscosidade. Agarra imediatamente. Sem odor. Indicado para a colocação de rodapés, molduras, forro de armários e para a união de materiais como: madeira, cimento, poliestireno, plásticos... *

*kg/10 cm² (DIN EN 205)

| Capacidad Capacidade | Presentación Apresentação |
|-------------------------|------------------------------|
| Cartucho 300 ml | 12 uds |
| Tubo 180 g | 12 uds |

FIJA+PLUS CH-150 INVISIBLE



BASE AGUA

700 KG*
RESISTENCIA TRACCIÓN

Adhesivo de montaje. Blanco al aplicar y transparente cuando seca (48 horas aprox). Indicado para la colocación de materiales transparentes. Rodapiés, molduras, madera, hormigón, ladrillo, vidrio, poliestireno, etc. *

Adesivo de montagem. Branco ao aplicar e transparente quando seca (48 horas aprox). Indicado para a colocação de materiais transparentes. Rodapés, molduras, madeira, cimento, tijoleira, vidro, poliestireno, etc. *

*kg/10 cm² (DIN EN 205)

| Capacidad Capacidade | Presentación Apresentação |
|-------------------------|------------------------------|
| Cartucho 300 ml | 12 uds |
| Tubo 150 ml | 12 uds |

*Excepto PE, PP y teflón. Exceto PE, PP e Teflon.

ADHESIVO DE MONTAJE

ESPUMAS DE POLIURETANO | Espumas de poliuretano

BRİK-CEN SP-FIX



- Agarre instantáneo
- ALTA RESISTENCIA
- CURADO RÁPIDO
- 2EN1

Adhesivo de Poliuretano de baja expansión. Rapidez de secado. Excelente resistencia a la tracción. Ideal para el pegado de paneles, madera, placas de yeso laminado, poliestireno, hormigón celular... Aplicación tanto manual como pistola. Adesivo de poliuretano de baixa expansão. Secagem rápida. Excelente resistência à tração. Ideal para colagem de painéis, madeira, gesso cartonado, poliestireno, concreto celular... Aplicação manual o com pistola.

| Color* Cor | Capacidad Capacidade | Presentación Apresentação |
|---------------|-------------------------|------------------------------|
| ● | Bote 750 ml | 12 uds |

*Gris. Cinza.

SUPRASELL SP-1 / SP-2

SP-1
Aplicación manual

SP-2
Aplicación con pistola

BRİK-CEN SP-COMBI



2EN1

Fijación y relleno de huecos, aislamiento térmico y acústico, colocación de marcos, puertas y ventanas. Aplicación tanto manual como con pistola. Fácil de usar. Fixação e enchimento de buracos, isolamento térmico e acústico, colocação de marcos de portas e janelas. Aplicação manual o com pistola.

| Color* Cor | Capacidad Capacidade | Presentación Apresentação |
|---------------|-------------------------|------------------------------|
| ● | Bote 750 ml | 12 uds |

*Amarillo. Amarelo.



BRİK-CEN SP-128 / SP-129



SP-128 Aplicación manual
SP-129 Aplicación con pistola

Fijación y relleno de huecos, aislamiento térmico y acústico, colocación de marcos, puertas y ventanas.

Fixação e enchimento de buracos, isolamento térmico e acústico, colocação de marcos de portas e janelas.

| Color* Cor | Capacidad Capacidade | Presentación Apresentação |
|---------------|-------------------------|------------------------------|
| ● | Bote 750 ml | 12 uds |

*Amarillo. Amarelo.

Fijación y relleno de huecos, aislamiento térmico y acústico, colocación de marcos, puertas y ventanas. Fixação e enchimento de buracos, isolamento térmico e acústico, colocação de marcos de portas e janelas.

| Color* Cor | Capacidad Capacidade | Presentación Apresentação |
|---------------|-------------------------|------------------------------|
| ● | Bote 700 ml | 12 uds |

*Amarillo. Amarelo.

BRİK-CEN SP-TEJAS



2EN1

Espuma expansión controlada especial tejas. Aplicación tanto manual como pistola. Espuma de expansão controlada especial telhas. Aplicação manual ou com pistola.

| Color* Cor | Capacidad Capacidade | Presentación Apresentação |
|---------------|-------------------------|------------------------------|
| ● | Bote 750 ml | 12 uds |

*Marrón. Castanho

Disolvente de limpieza para espuma de poliuretano fresca. Dissolvente de limpeza para espuma de poliuretano fresca.

| Color* Cor | Capacidad Capacidade | Presentación Apresentação |
|---------------|-------------------------|------------------------------|
| ○ | Bote 500 ml | 12 uds |

*Translúcido. Translúcido.

BRİK-CEN SP-126 / SP-125



SP-126 Aplicación manual
SP-125 Aplicación con pistola

Espuma expansión controlada especial tejas. Espuma de expansão controlada especial telhas.

| Color* Cor | Capacidad Capacidade | Presentación Apresentação |
|---------------|-------------------------|------------------------------|
| ● | Bote 750 ml | 12 uds |

*Marrón. Castanho

BRİK-CEN SP-127



IGNÍFUGO
2EN1

Clasificada como B1 según la norma DIN 4102 parte 1. Espuma de aplicación tanto manual como pistola, modificada y diseñada para obtener un producto final resistente al fuego. Aplicación tanto manual como con pistola.

Classificada como B1 segundo a norma DIN 4102 parte 1. Espuma de aplicação manual o com pistola, modificada e desenhada para obter um produto final resistente ao fogo. Resistência ao fogo. Aplicação manual ou com pistola.

| Color* Cor | Capacidad Capacidade | Presentación Apresentação |
|---------------|-------------------------|------------------------------|
| ● | Bote 750 ml | 12 uds |

*Rojo. Vermelho.

BRİK-CEN S-131



ESPUMAS DE POLIURETANO

CIANOACRILATOS | Cianoacrilatos

BRIK-CEN B-689



Adhesivo de cianoacrilato gel de pegado instantáneo, especial madera y materiales porosos en general.

Adesivo de cianoacrilato gel de colagem instantânea, Madeira especial e materiais porosos em geral.

| Capacidad Capacidade | Presentación Apresentação |
|-------------------------|------------------------------|
| 20 g | 12 uds |
| 50 g | 12 uds |

BRIK-CEN B-689/3



Cianoacrilato líquido especial plásticos, metales, cerámica, vidrio y materiales no porosos. Cianoacrilato líquido especial para plásticos, metais, cerâmica, vidro e materiais não porosos.

| Capacidad Capacidade | Presentación Apresentação |
|-------------------------|------------------------------|
| 20 g | 12 uds |
| 50 g | 12 uds |

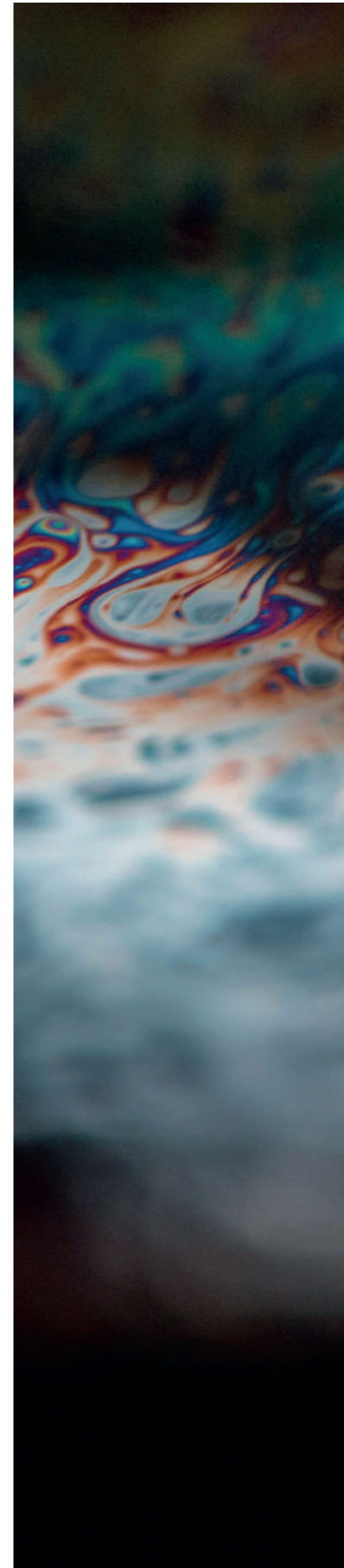
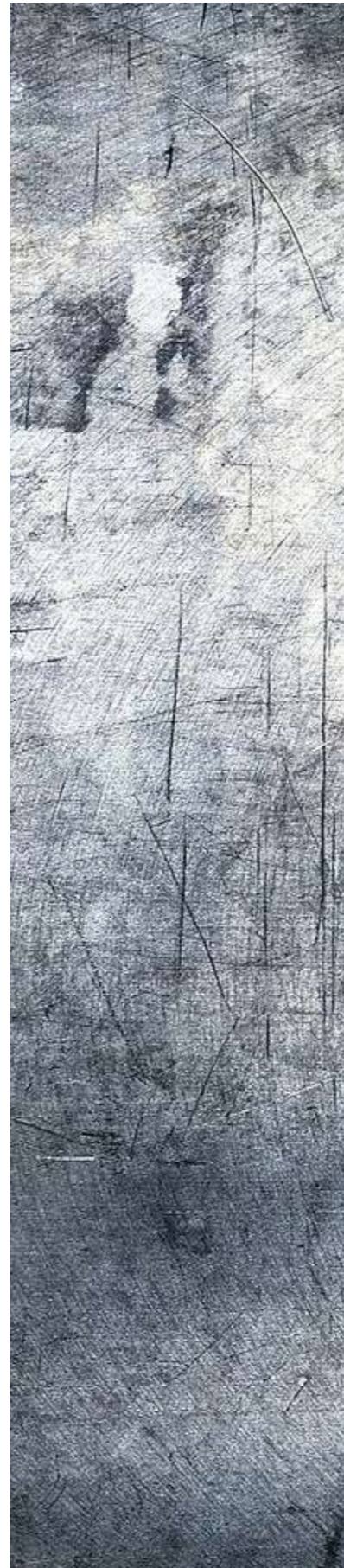

BRIK-CEN SP-1612



Acelerador de cianoacrilato.
Acelerador de cianoacrilato.

| Capacidad Capacidade | Presentación Apresentação |
|-------------------------|------------------------------|
| Bote 200 ml | 12 uds |

PACK BRIK-CEN B-689 + SP-1612



| Descripción. Descrição | Presentación. Apresentação |
|----------------------------|-------------------------------|
| Blister Ciano + Activador | Caja 6 uds |
| Retráctil Ciano+ Activador | Caja 6 uds |

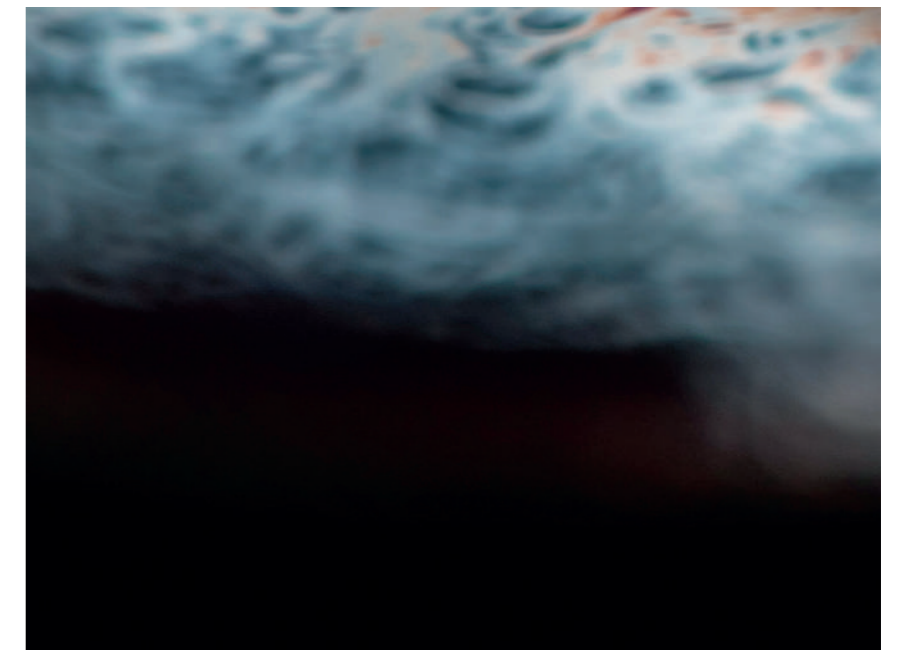

CIANOACRILATOS

ANCLAJES QUÍMICOS | Bucha química

RESIPLUS TQ-1



Anclaje químico de poliéster de dos componentes de curado rápido. Fijaciones de aparatos de aire acondicionado, antenas, barandillas, farolas, mobiliario urbano, varillas, etc.

Bucha química de poliéster de dois componentes de secagem rápida. Fixação de aparelhos de ar acondicionado, antenas, mobiliário urbano, varas, etc.

| Capacidad Capacidade | Presentación Apresentação |
|-------------------------|------------------------------|
| 410 ml | 12 uds |

i PISTOLA APLICADORA

RESIPLUS TQ-2



Anclaje químico de poliéster sin estireno de dos componentes de curado rápido y altas prestaciones y mayor resistencia a la tracción. Fijaciones químicas de gran resistencia.

Bucha química de poliéster sem estireno de dois componentes de secagem rápida e altas prestações e maior resistência á tração. Fixações químicas de grande resistência.



| Capacidad Capacidade | Presentación Apresentação |
|-------------------------|------------------------------|
| Cartucho 300 ml | 12 uds |
| Cartucho 410 ml | 12 uds |



RESIPLUS TQ-3



Anclaje químico de vinilester más catalizador de curado rápido. Fijación de varillas roscadas, perfiles de aluminio, rejas, estructuras metálicas, elementos de calefacción y ventilación, etc. Tanto en obra hueca como en hormigón. Adecuado para ambientes húmedos.

Bucha química de vinilester mais catalisador de secagem rápida. Fixação de varas roscadas, perfis de alumínio, estruturas metálicas, elementos de aquecimento e ventilação, etc. Tanto em obra oca como em cimento. Adequado para ambientes húmidos.

| Capacidad Capacidade | Presentación Apresentação |
|-------------------------|------------------------------|
| Cartucho 300 ml | 12 uds |
| Cartucho 410 ml | 12 uds |

CÁNULA APLICADORA Y TAMIZ

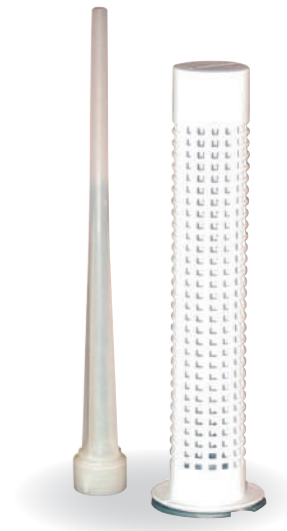

| Descripción Descrição | Presentación Apresentação |
|--------------------------|-------------------------------|
| Cánula aplicadora | Bolsa 12 uds. Cajas 10 bolsas |
| Tamiz 16 x 85 | Bolsa 10 uds. Cajas 10 bolsas |

ANCLAJES QUÍMICOS

ADHESIVOS PVC

AERO-TUB EXPRESS



Adesivo para tuberías y accesorios de PVC rígido, en spray. Para tuberías de evacuación y presión.

Adesivo para tubos e conexões de PVC rígido, spray. Para tubos de evacuação e pressão.

| Capacidad Capacidade | Presentación Apresentação |
|-------------------------|------------------------------|
| Bote 250 ml | Caja 6 ud |

BRIK-CEN S-19



Para tuberías de PVC de evacuación y presión. Para tubos de PVC de evacuação e pressão.

| Capacidad. Presentación/ Capacidade. Apresentação | |
|---|----------------------------|
| Tubo 125 ml / 16 uds | 250 ml con pincel / 24 uds |
| | ✓ |
| 500 ml con pincel / 12 uds | 1 l con pincel / 6 uds |
| ✓ | ✓ |

BRIK-CEN S-20



Adesivo de alta calidad y secado rápido para tubería de presión de PVC, canalizaciones, desagües, etc.

Adesivo de alta qualidade e secagem rápida para tubos de pressão de PVC, canalizações, etc.

| Capacidad. Presentación/ Capacidade. Apresentação | |
|---|----------------------------|
| Tubo 125 ml / 16 uds | 250 ml con pincel / 24 uds |
| ✓ | ✓ |
| 500 ml con pincel / 12 uds | 1 l con pincel / 6 uds |
| ✓ | ✓ |



BRIK-CEN MS-LUNAS



Polímero MS para pegado y sellado de lunas y cristales en vehículos. Curado rápido y gran resistencia a la tracción.

Polímero MS para colagem e vedação de janelas e vidros em veículos. Secagem rápida e altas propriedades mecánicas.

| Color* Cor | Capacidad Capacidade | Presentación Apresentação |
|---------------|-------------------------|------------------------------|
| ● | Cartucho 290 ml | 12 uds |

*Negro. Preto.

BRIK-CEN PM-AUTO



Pegado y sellado elástico en la fabricación y reparación de carrocerías de vehículos. Curado rápido.

Colagem e isolamento elástico para fabrico e reparação de carrocerías no veículos. Secagem rápida.

| Color* Cor | Capacidad Capacidade | Presentación Apresentação |
|---------------|-------------------------|------------------------------|
| ● | Cartucho 290 ml | 12 uds |

*Blanco. Branco.



ESPECIAL AUTOMÓVIL

OTROS Y PEQUEÑOS FORMATOS | Outros e pequenos formatos

BRK-CEN PL-25



Eliminador de restos de silicona seca. Listo al uso. Fácil aplicación.
Eliminador de restos de silicone seco. Pronto a usar. Fácil aplicação.

| Capacidad Capacidade | Presentación Apresentação |
|-------------------------|------------------------------|
| Tubo 100 ml | 12 uds |

BRK-CEN PL-27



Elimina restos de adhesivos frescos y secos. Remove resíduos de adesivo frescos e secos. Pronto para usar. Fácil aplicação.

| Color* Cor | Capacidad Capacidade | Presentación Apresentação |
|---------------|-------------------------|------------------------------|
| ● | Autoaplicador 1 L | 6 uds |

*Blanco. Branco.

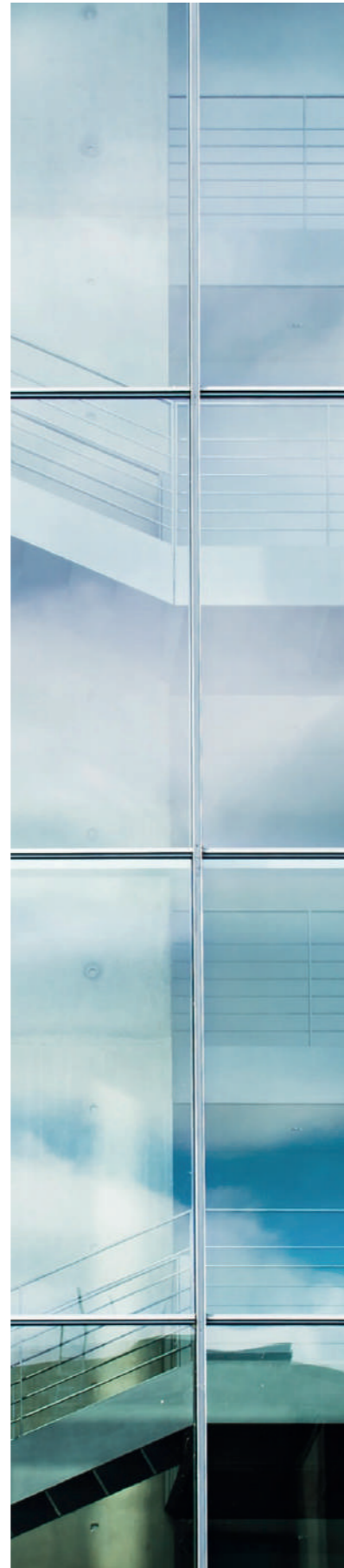

BRK-CEN S-417



Disolvente limpiador para tubería de PVC. Dissolvente limpador para tubos de PVC.

| Capacidad Capacidade | Presentación Apresentação |
|-------------------------|------------------------------|
| Bote 500 ml | 12 uds |
| Bote 1 l | 6 uds |

BRK-CEN CS-257



Sellado de ingletes en carpintería de aluminio y PVC. Evita filtraciones de agua hacia la pared desde la carpintería. Branco al aplicar y transparente al secar.

Colagem de esquadrias em carpinteria de aluminio e PVC. Evita filtrações de água desde a parede até a carpinteria. Branco ao aplicar e transparente ao secar.

| Capacidad Capacidade | Presentación Apresentação |
|-------------------------|------------------------------|
| Autoaplicador 500 ml | 12 uds |
| Tarro 1 kg | 6 uds |

FIJA+PLUS BUTIL



Banda impermeabilizante autoadhesiva y flexible compuesta por una masa de butilo y aluminio reforzado. Aplicación en frío, sin necesidad de calentar. Sella y repara fisuras y grietas en todo tipo de materiales de construcción.

Banda impermeabilizante auto-adesiva e flexível composta por uma massa de butilo e alumínio reforçado. Aplicação a frio, sem necessidade de aquecer. Cola e repara fissuras e gretas em todo o tipo de material de construção.

| Color* Cor | Capacidad Capacidade | Presentación Apresentação |
|---------------|-------------------------|------------------------------|
| ● | Rollo de 5 cm x 5 m | 12 uds |
| ● | Rollo de 10 cm x 10 m | 6 uds |
| ● | Rollo de 20 cm x 10 m | 4 uds |
| ● | Rollo de 30 cm x 10 m | 2 uds |

*Aluminio y teja. Alumínio e Telha.



OTROS Y PEQUEÑOS FORMATOS

PISTOLAS APLICADORAS | Pistolas aplicadoras

BRIK-CEN P-120

Pistola para aplicación de espuma de poliuretano.
Pistola para aplicação de espuma de poliuretano.



Presentación
Apresentação

1 ud

BRIK-CEN P-130

Pistola para aplicación de espuma de poliuretano profesional. Varilla desmontable. Juntas, boquilla y rosca teflonada.
Pistola para aplicação de espuma de poliuretano profissional. Vara desmontável. Juntas, boca e rosca teflonada.



Presentación
Apresentação

1 ud

BRIK-CEN P-1441

Pistola de empuje por fricción de alta calidad para la aplicación de masillas y sellantes.
Pistola de empurre por fricção de alta qualidade para aplicação em massas e isolantes.



Presentación
Apresentação

Caja 24 uds

BRIK-CEN P-1442

Pistola tubular cerrada para la aplicación de masillas y sellantes en bolsa de hasta 400 ml.
Pistola tubular fechada para aplicação de massas e isolantes em sacos até 400 ml.



Presentación
Apresentação

Caja 12 uds

BRIK-CEN P-1443

Pistola tubular cerrada para la aplicación de masillas y sellantes en bolsa de hasta 600 ml.
Pistola tubular fechada para a aplicação de massas e isolantes em bolsa de até 600 ml.



Presentación
Apresentação

Caja 6 uds

BRIK-CEN P-1444

Pistola aplicadora para cartuchos de taco químico de 410 ml.
Pistola aplicadora para cartucho de bucha química 410 ml.



Presentación
Apresentação

Caja 12 uds



QUIADSA®

SOLUCIONES PROFESIONALES

Adhesivos, Selladores, Siliconas e Impermeabilizantes

CATÁLOGO

HOGAR

2021

PARA TODA LA CASA

Para toda a casa

CE BRIK-CEN MS-TRANSPARENTE



Donde se necesite una aplicación completamente transparente. Efecto cristal. Especial mamparas, acristalamientos, etc.

Onde se necessite uma aplicação completamente transparente. Efeito cristal. Especial para resguardos de banho, colagem de vidros, etc.

Formación piel 15 min. Dureza Shore A: 40
*kg/10 cm² (DIN 53504)

| Color* Cor | Capacidad Capacidade | Presentación Apresentação |
|---------------|-------------------------|------------------------------|
| ○ | Cartucho 290 ml | 12 uds |
| ○ | Tubo 120 g | 12 uds |

*Transparente. Transparente.

CE FIJA+PLUS TURBO



Adhesivo de polímero de nueva generación, de secado rápido y elástico. Gran resistencia a la tracción y sujeción inmediata: 3 segundos. Secado rápido, en 20 minutos se puede manipular la pieza. No descuelga. Fácil aplicación.

Polímero adesivo de nova geração de cura rápida e elástica. Grande resistência à tração e sujeição imediata: 3 segundos. Secagem rápida em 20 minutos, a peça pode ser manipulada. Não descola. Fácil aplicação.

| Color* Cor | Capacidad Capacidade | Presentación Apresentação |
|---------------|-------------------------|------------------------------|
| ● ● ● ● | Cartucho 290 ml | 12 uds |
| ● | Tubo 150 g | 12 uds |

*Blanco, Gris, Marrón y Negro.
Branco, Cinzento, Castanho e Preto.



BRIK-CEN B-689/3



Cianoacrilato líquido especial plásticos, metales, cerámica, vidrio y materiales no porosos. Cianoacrilato líquido especial para plásticos, metais, cerâmica, vidro e materiais não porosos.

| Capacidad Capacidade | Presentación Apresentação |
|-------------------------|------------------------------|
| 20 g | 12 uds |

PACK BRIK-CEN B-689 + SP-1612



| Descripción. Descrição | Presentación. Apresentação |
|------------------------------|-------------------------------|
| Blister Ciano + Activador | Caja 6 uds |
| Retractable Ciano+ Activador | Caja 6 uds |
| Bote 200 ml | 12 uds |

PLASTE-PLUS MADERA



Emplaste para reparar y rellenar grietas y hendiduras en madera. No merma ni agrieta. Una vez seca se puede lijar, barnizar y pintar. Base agua, sin disolventes.

Massa para reparar gretas e fendas em madeiras e paredes. Não minga e não racha. Uma vez seco pode-se lixar, envernizar

| Color* Cor | Capacidad Capacidade | Presentación Apresentação |
|-----------------|-------------------------|------------------------------|
| ● ● ● ● ● ● ● ● | Tarrina 250 ml | 12 uds |
| ● ● ● ● ● ● ● ● | Tubo 100 ml | 12 uds |

*Blanco, Haya, Cerezo, Nogal, Roble, Pino, Wengué, Sapelli, Teka y Natural.



PARA LA COCINA Y EL BAÑO

Para a cozinha e banheiro

CE BRIK-CEN MS-TRANSPARENTE

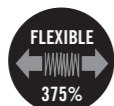

Donde se necesite una aplicación completamente transparente. Efecto cristal. Especial mamparas, acristalamientos, etc.

Onde se necessite uma aplicação completamente transparente. Efeito cristal. Especial para resguardos de banho, colagem de vidros, etc.

Formación piel 15 min. Dureza Shore A: 40
*kg/10 cm² (DIN 53504)

| Color* Cor | Capacidad Capacidade | Presentación Apresentação |
|---------------|-------------------------|------------------------------|
| ○ | Cartucho 290 ml | 12 uds |
| ○ | Tubo 120 g | 12 uds |

*Transparente. Transparente.

CE BRIK-CEN S-20



Adhesivo de alta calidad y secado rápido para tubería de presión de PVC, canalizaciones, desagües, etc.

Adesivo de alta qualidade e secagem rápida para tubos de pressão de PVC, canalizações, etc.

| Capacidad. Presentación/ Capacidade. Apresentação | |
|---|----------------------------|
| Tubo 125 ml / 16 uds | 250 ml con pincel / 24 uds |
| ✓ | ✓ |
| 500 ml con pincel / 12 uds | 1 l con pincel / 6 uds |
| ✓ | ✓ |

CE BRIK-CEN CS-20



Silicona acética, especial sanitarios, lavabos, bañeras, cocinas y fregaderos. No ennegrece. Resiste al agua transcurrido 30 minutos.

Silicone acético, especial sanitários, sanitas, banheiras, cozinhas e lava-louças. Não escurece. Resistente à água decorrido 30 minutos.

| Color* Cor | Capacidad Capacidade | Presentación Apresentação |
|---------------|-------------------------|------------------------------|
| ○ | Cartucho 280 ml | 25 uds |
| ○ | Tubo flexible 85 ml | 25 uds |

*Translúcido y Blanco. Translúcido e Branco.

CE BRIK-CEN CS-32



Silicona neutra, especial mármol, piedra natural, compactos de cuarzo, etc. Sellado de encimeras, zócalos, escaleras. No mancha ni ataca las superficies delicadas.

Especial mármore, pedra natural, quartzo compacto, etc. Vedação de bancadas de cozinha, rodapés, escadas. Não mancha as superfícies delicadas.

| Color* Cor | Capacidad Capacidade | Presentación Apresentação |
|---------------|-------------------------|------------------------------|
| ○ | Cartucho 300 ml | 12 uds |

*Translúcido. Translúcido.

CE BRIK-CEN CS-126



Silicona neutra, excelente resistencia a la tracción. Especial pegado de espejos, mamparas de baño, etc.

Excelente resistência à tração. Especial para colar espelhos, resguardos de banho, etc.

| Color* Cor | Capacidad Capacidade | Presentación Apresentação |
|---------------|-------------------------|------------------------------|
| ○ | Cartucho 300 ml | 25 uds |

*Translúcido. Translúcido.

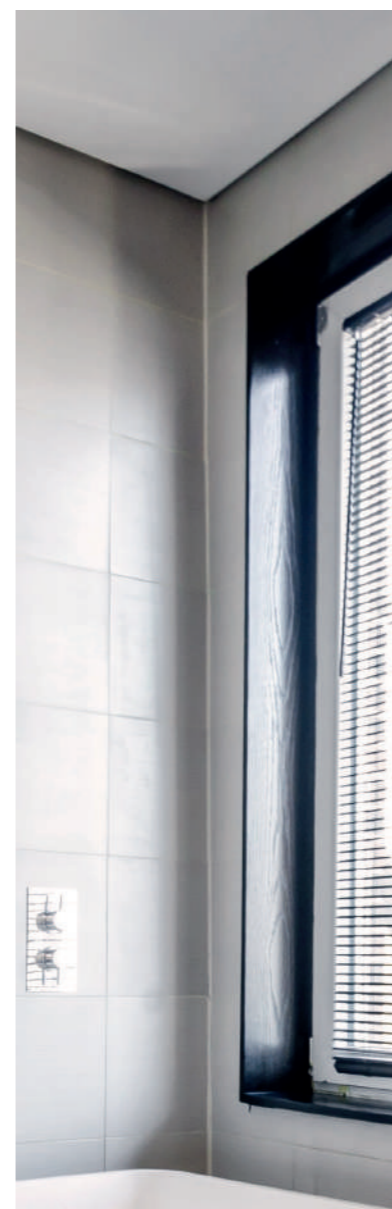

PARA EL JARDÍN

Para o jardim



BRIK-CEN PM-GREEN



Pegado y sellado elástico de alta resistencia para juntas y remates de mantas de césped artificial.

Cola e isolante elástico de alta resistencia para juntas e remates de relva artificial.

| Color* Cor | Capacidad Capacidade | Presentación Apresentação |
|---------------|-------------------------|------------------------------|
| ● | Cartucho 290 ml | 12 uds |
| ● | Bote 5 kg | 1 ud |

*Verde. Verde.

BRIK-CEN MS-AQUA



Especial para piscinas de obra, de poliéster y portátiles. Pegado y sellado de gresites, azulejos, skimmers, fisuras y todo tipo de juntas y uniones.

Especial para piscinas de construção, de poliéster e portáteis. Cola e isola azulejos, fissuras e todo o tipo de juntas e uniões.

Formación piel 8 min. Dureza Shore A: 65
*kg/10 cm² (DIN 53504)

| Color* Cor | Capacidad Capacidade | Presentación Apresentação |
|---------------|-------------------------|------------------------------|
| ● | Cartucho 290 ml | 12 uds |
| ● | Tubo 125 ml | 12 uds |

*Blanco. Branco.

BRIK-CEN CA-1500



Masilla refractaria resistente hasta 1.500°. Sellado y montaje de estufas, barbacoas, calefactores, hornos, etc.

Massa refractaria resistente até aos 1.500°. Isolante para montagem de estufas, barbecues, ar condicionados, fornos, etc.

| Color* Cor | Capacidad Capacidade | Presentación Apresentação |
|---------------|-------------------------|------------------------------|
| ● ● | Cartucho 300 ml | 12 uds |

*Gris y negro. Cinzento e Preto.

