

CERTIFICADO DE APROBACIÓN

Autorizado según Resolución Exenta de la Superintendencia de Electricidad y Combustibles N° 16205 de fecha 21 de Noviembre de 2016.

TIPO DE CERTIFICACIÓN : SEGURIDAD
CERTIFICADO N° : G-022-03-6511
FECHA DE EMISIÓN : 10 de Abril de 2017
SISTEMA DE CERTIFICACIÓN : Ensayo de tipo y evaluación del control de calidad de fábrica y su aceptación seguidos de vigilancia que toma en consideración la auditoría del control de calidad de la fábrica y el ensayo de muestras de fábrica y del mercado.
(SISTEMA 2 – ISO/CASCO N° 5)
NORMAS Y ESPECIFICACIONES : NCh 1938: 2005 / UNE-EN 26:1997+A2:2004
UNE EN 26:1997/A3:2007 (PC 6/1 27.09.2016)
SOLICITANTE : CTI S.A.
DIRECCIÓN SOLICITANTE : Alberto Llona N° 777, Maipú, Santiago.
DECLARACIÓN DE INGRESO : No aplica
INFORME DE ENSAYO TIPO : IPC-G-0164-2014 / CTCG-S-0108-2017

Se otorga el presente certificado de aprobación de productos a gas según solicitud de certificación N° G-022-03-16013 de fecha 04 de Abril de 2017.

1. IDENTIFICACIÓN GENERAL DEL PRODUCTO

1.1. DENOMINACIÓN TÉCNICA : Calefones.
1.2. DENOMINACIÓN COMERCIAL : Calefones.
1.3. MARCA : MADEMSA
1.4. MODELO O TIPO : FORZA TFM 10 GN / FORZA TFM 10 GL
FORZA TFM 10 ECO GN / FORZA TFM 10 ECO GL
1.5. PAÍS DE ORIGEN : China
1.6. PROCEDENCIA : Asia
1.7. TAMAÑO DEL LOTE O PARTIDA : N.A.
1.8. TRAZABILIDAD : Fecha de fabricación
1.9. NOMBRE DEL FABRICANTE : Guangdong Vanward New Electric Co., Ltd.
1.10. DIRECCIÓN DEL FABRICANTE : No. 13 Jianye Mid-Road, High-Tech Industry
Development Zone, Ronggui, Shunde, Foshan,
Guangdong, China.

2. USOS DEL PRODUCTO

COMERCIAL DOMÉSTICO INDUSTRIAL OTRO

3. OTROS ANTECEDENTES

N° de R.E. (SEC) que reconoce la Certificación Extranjera : No Aplica
N° de certificado aprobación. Tipo, sello de calidad o marca de conformidad : No Aplica
Nombre(s) de (o los) laboratorio(s) donde se ejecutaron los ensayos : Laboratorio Silab Ingenieros S.A.
N° de Informe de Ensayo : Tipo IPC-G-0164-2014
N° y Fecha Informe de Auditoría : N° 09-2016, de fecha 22 de Marzo de 2016



INN, Acreditación CP 013
1 de 2

G-022-03-6511

SERVICIOS DE INGENIERIA DE CALIDAD S.A.

Vasco de Gama N° 6266 - Teléfono (56-2) 22 277 87 78 - Fax : (56-2) 22 277 87 28 - Peñalolén - Santiago - Chile
COD. POST.:7910258 - E-Mail : sical@sical.cl - Web : www.sical.cl

4. OBSERVACIONES GENERALES

- 4.1 Resolución Exenta SEC N° 745/2004 : NO APLICA
4.2 Resolución Exenta SEC N° 1495/2001: CUMPLE

5. APROBACIÓN Y VIGENCIA

- 5.1 En atención a los resultados obtenidos en los ensayos y pruebas efectuadas, se otorga el presente **Certificado de Aprobación**, de acuerdo a las disposiciones legales reglamentarias y normativas vigentes.

6. DISPOSICIONES VARIAS

El reglamento para la certificación de productos eléctricos y combustibles, según D.S. 298 del Ministerio de Economía, Fomento y Reconstrucción, en el caso del "Sistema 2", establece el deber de realizar anualmente, a lo menos, una evaluación y aprobación del sistema del control de calidad del fabricante. Del mismo modo, el protocolo de ensayos, establece una periodicidad de 6 meses para el control de los productos fabricados en el extranjero. Para la realización de dichos ensayos, las muestras son extraídas semestralmente tanto desde fábrica como del comercio en Chile.

7. ANTECEDENTES

- 7.1 Este Certificado se extiende en dos ejemplares, en base a los siguientes documentos:
- Informe de Tipo.
 - Informe de Auditoría del Sistema de Calidad del fabricante en el extranjero.



GIACOMO BIANCARDI P.
Representante Legal del
Organismo de Certificación



CRISTIAN MOYA HENRÍQUEZ
Responsable Técnico del
Organismo de Certificación



arc



INN, Acreditación CP 013
2 de 2

G-022-03-6511



Tamaño Mínimo Etiqueta:
22x30 milímetros



Ejemplo: Etiqueta de 22X30 mm
Construcción de la Etiqueta

Zona libre
alrededor del código QR:
Para etiqueta de 22x30 mm
dejar margen de 3 milímetros aprox.
alrededor del QR.

Tamaño del
Código QR para etiqueta de 22x30mm:
16 x 16 milímetros

Números para etiqueta de 22x30:
Fuente: Arial tamaño 7 puntos

Proporción:

Si la etiqueta es más grande se deben mantener proporciones de espaciado

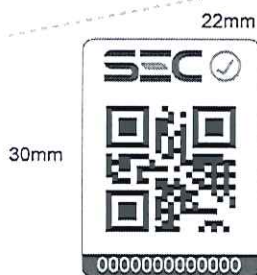

Color Números:
Azul Pantone 648 C

Color QR: Negro

Caracteres: Máximo 13 caracteres



Colores
Azul Pantone 648 C
Celeste Pantone Cyan C



Zona Quieta
El Código QR debe tener
un área libre en cada uno
de sus lados

Sello Ejemplo 2:



Tamaño Mínimo Etiqueta: 22x30 milímetros



Ejemplo: Etiqueta de 22X30 mm
Construcción de la Etiqueta

Zona libre
alrededor del código QR:
Para etiqueta de 22x30 mm
dejar margen de 3 milímetros aprox.
alrededor del QR.

Tamaño del
Código QR para etiqueta de 22x30mm:
16 x 16 milímetros

Números para etiqueta de 22x30:
Fuente: Arial tamaño 7 puntos

Proporción:

Si la etiqueta es mas grande se deben mantener proporciones de espaciado

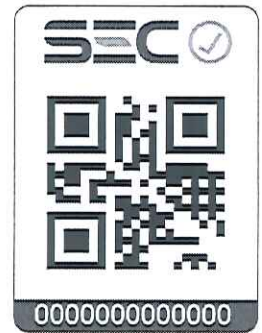
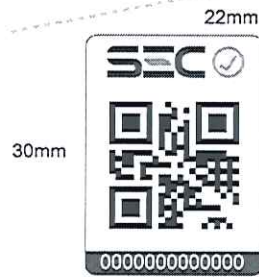

Color Números:
Azul Pantone 648 C

Color QR: Negro

Caracteres: Máximo 13 caracteres



Colores
Azul Pantone 648 C
Celeste Pantone Cyan C



Zona Quieta
El Código QR debe tener
un área libre en cada uno
de sus lados

QR. 9900000002884

