

Detalle Impermeabilización Escantillón MUR1/D Muro Flexorresistente Doble Cara Sin Napa

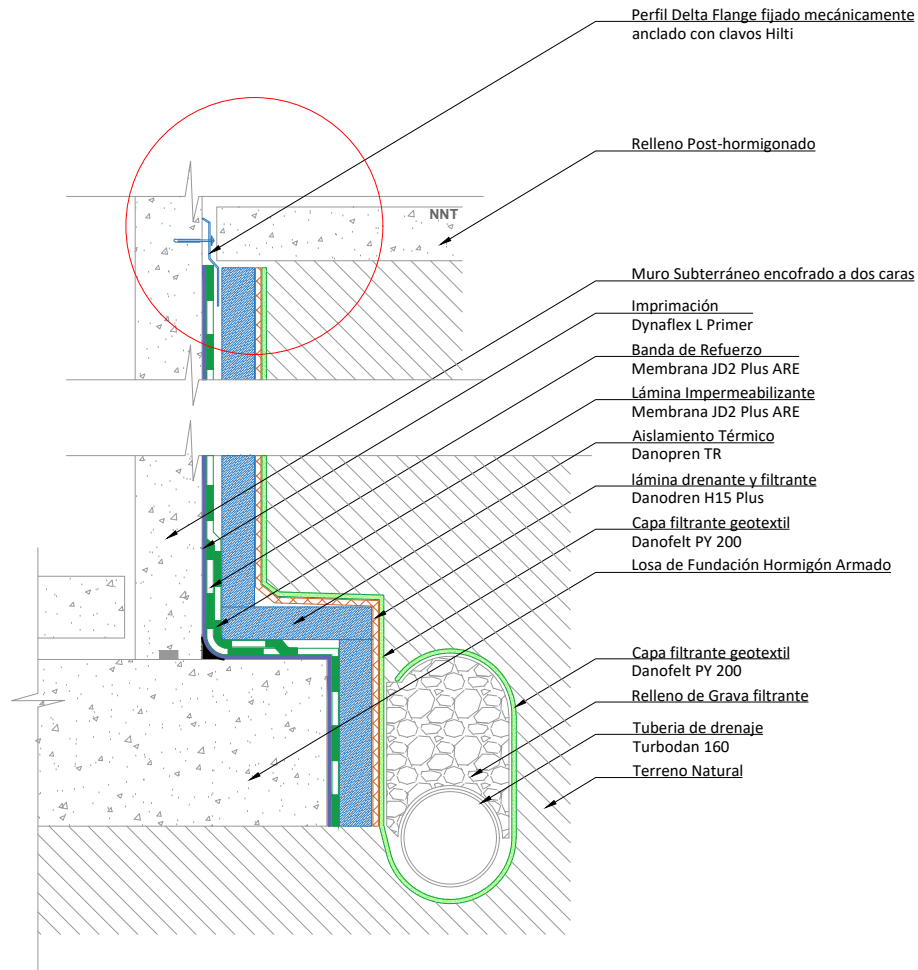

Zonificación según Anexo EET

Imp. Estructuras

| | |
|--|---|
| | Cristalizador para hormigón |
| | Sistema de impermeabilización bajo cota 0 |
| | Muros bajo cota 0 |
| | Piscinas |
| | Espejos de agua |
| | Losas de tránsito vehicular |
| | Losas de tránsito vehicular Rampas |
| | Losas de tránsito peatonal |

Zonas Interiores

| | |
|--|--------------------------|
| | Zonas húmedas interiores |
| | Tinas y duchas |
| | Sala de basuras |
| | Sala de calderas |
| | Sala de máquinas |
| | Foso de ascensores |
| | Jardineras |
| | Estanques de Agua |

Imp. Cubiertas

| | |
|--|------------------------------|
| | Balcones |
| | Terrazas |
| | Losas ajardinadas |
| | Losas de cubiertas expuestas |
| | Losas de pisos mecánicos |
| | Losas bajo cubierta metálica |
| | Cubiertas sobre OSB |
| | Canales expuestas |

Imp. Fachadas

| | |
|--|--------------------------------|
| | Impermeabilización de Fachadas |
|--|--------------------------------|

Complemento

| | |
|--|-----------------------------|
| | Sello Losas de subterráneos |
| | Sistema drenante |
| | Aislación térmica |
| | Geotextiles y refuerzos |
| | Bajadas de Agua |
| | Claraboyas |

EDIFICIO

| | |
|--|---------------------------------|
| Constructora | |
| Arquitectos | |
| Ubicación | |
| Contenido | Detalles Impermeabilización |
| Límina | 05/07 |
| Dynal 09.04.2019 | VERSION REVISION |
| | VERSION LICITACION |
| | VERSION CONSTRUCCION |
| | VERSION CERTIFICACION |
| Departamento Técnico de Construcción DYNAL | |
| Arquitecto senior | Yanina Yurie Gato |
| Arquitecto | Aixa Polanco S. / Carla Alvarez |
| Ing. Terreno | Gabriela Gonzalez Ulloa |
| Gerente | Daniel Bremner Agosin |

